



# FACHHANDEL

We innovate  
to mobilize

## KONTAKT

Katalog Fachhandel Stand: 03/2024

ORTHO-REHA Neuhof GmbH

Gundelfinger Straße 6

90451 Nürnberg

Tel: +49 911 64 339-10

Fax: +49 911 64 922-53

E-Mail: [info@ortho-reha-neuhof.de](mailto:info@ortho-reha-neuhof.de)

## FUSSGRÖSSENTABELLE

Schuhgröße	Fußlänge
35	22 cm
36	23 cm
37	23,5 cm
38	24 cm
39	24,5 cm
40	25 cm
41	26 cm
42	26,5 cm
43	27 cm
44	28 cm
45	29 cm
46	30 cm

## SYSTEMATIK UNSERER ARTIKELNUMMERN

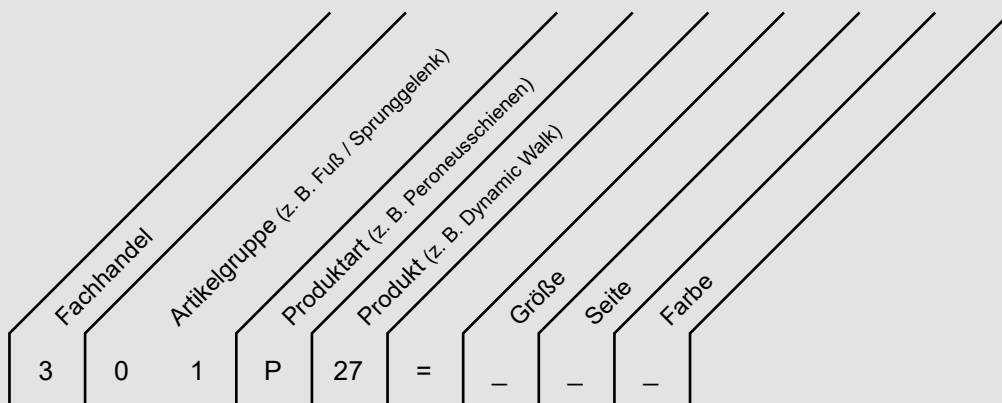

## GEFAHRENSTOFF-SYMBOLERLÄUTERUNGEN



GHS02

### GHS02 FLAMME

Entzündbare Gase, Gefahrenkategorie 1  
 Aerosole, Gefahrenkategorien 1, 2  
 Entzündbare Flüssigkeiten, Gefahrenkategorien 1, 2, 3  
 Entzündbare Feststoffe, Gefahrenkategorien 1, 2  
 Selbstersetzliche Stoffe und Gemische, Typen B (+ Piktogramm GHS 01), C, D, E, F  
 Pyrophore Flüssigkeiten, Gefahrenkategorie 1  
 Pyrophore Feststoffe, Gefahrenkategorie 1  
 Selbsterhitzungsfähige Stoffe und Gemische, Gefahrenkategorien 1, 2  
 Stoffe und Gemische, die in Berührung mit Wasser entzündbare Gase entwickeln, Gefahrenkategorien 1, 2, 3  
 Organische Peroxide, Typen B (+ Piktogramm GHS01), C, D, E, F  
 Stoffe und Gemische, die in Berührung mit Wasser entzündbare Gase abgeben, Gefahrenkategorien 1, 2, 3



GHS05

### GHS05 ÄTZWIRKUNG

Korrosiv gegenüber Metallen, Gefahrenkategorie 1  
 Ätz-/Reizwirkung auf die Haut, Gefahrenkategorien, 1A, 1B, 1C  
 Schwere Augenschädigung/Augenreizung, Gefahrenkategorie 1



GHS07

### GHS 07 AUSRUFZEICHEN

Akute Toxizität (oral, dermal, inhalativ), Gefahrenkategorie 4  
 Reizwirkung auf die Haut, Gefahrenkategorie 2  
 Schwere Augenreizung, Gefahrenkategorie 2  
 Sensibilisierung der Haut, Gefahrenkategorien 1, 1A und 1B  
 Spezifische Zielorgan-Toxizität (einmalige Exposition), Gefahrenkategorie 3  
 Atemwegsreizung, Gefahrenkategorie 3  
 Narkotisierende Wirkung  
 Die Ozonschicht schädigend, Gefahrenkategorie 1



GHS08

### GHS08 GESUNDHEITSGEFAHR

Sensibilisierung der Atemwege, Gefahrenkategorien 1, 1A und 1B  
 Keimzellmutagenität, Gefahrenkategorien 1A, 1B, 2  
 Karzinogenität, Gefahrenkategorien 1A, 1B, 2  
 Reproduktionstoxizität, Gefahrenkategorien 1A, 1B, 2  
 Spezifische Zielorgan-Toxizität (einmalige Exposition), Gefahrenkategorien 1, 2  
 Spezifische Zielorgan-Toxizität (wiederholte Exposition), Gefahrenkategorien 1, 2  
 Aspirationsgefahr, Gefahrenkategorie 1



GHS09

### GHS09 UMWELT

Gewässergefährdend

- akut gewässergefährdend: Gefahrenkategorie Akut 1
- Langfristig gewässergefährdend: Gefahrenkategorien Chronisch 1, 2

Fuß / Sprunggelenk
Knie
Hüfte
Rücken / Rumpf
Hand / Handgelenk
Ellenbogen
Oberarm / Schulter
Hals
Gehhilfen

Fuß / Sprunggelenk
Knie
Hüfte
Rücken / Rumpf
Hand / Handgelenk
Ellenbogen
Oberarm / Schulter
Hals
Gehhilfen

## FUSS- / SPRUNGGELENK

### Fersenkissen

Silko Heel Fersenkissen .....	8
Silko Spot Fersenkissen .....	8

### Vorfußbandagen und -orthesen

Conex® Zehenbandage .....	9
Hallufix® Zehenorthese .....	10
Hallufix® Hallux Valgus Schiene Slim Comfort .....	11

### Verbandsschuhe

Flow Verbandsschuh .....	12
--------------------------	----

### Sprunggelenksbandagen

Tobisil Sprunggelenksbandage .....	13
------------------------------------	----

### Sprunggelenksorthesen

Alltex Sprunggelenksorthese .....	14
Tobiplus Sprunggelenksorthese .....	15

### Fußlagerungsschienen

Felix Fußlagerungsschiene .....	16
---------------------------------	----

### Fußheberorthesen

Boxia® Plus Fußheberorthese .....	17
Peroneusschiene mit Klettverschluss .....	19
Peroneusschienen-Rohling .....	20
Flow Peroneusschiene .....	21
Dynamic Walk „Standard“ Peroneusschiene .....	22
Dynamic Walk „Wide Ankle“ Peroneusschiene .....	23
Dynamic Walk „Single Side“ Peroneusschiene .....	24
Dynamic Walk „Double-Double“ Peroneusschiene .....	25
Dynamic Walk „Double-Double Wide Ankle“ Peroneusschiene .....	26
Dynamic Walk „Mix & Match“ Peroneusschiene .....	27
Dynamic Walk „Custom Calf Height or Foot Length“ Peroneusschiene .....	28
Dynamic Walk „Custom Made“ Peroneusschiene .....	29
AMAFO Peroneusschiene .....	30
AMAFO Max Superior Peroneusschiene .....	31
Easy Walk Advance II Peroneusschiene .....	32
Easy Walk Stability Peroneusschiene .....	33
Easy Walk Fixation Peroneusschiene .....	34

### Walker

Walker Fix .....	35
Walker Air .....	36
Walker Air kurz .....	37
Walker Air Plus .....	38
Walker Air Plus kurz .....	39
Walker R.O.M. ....	40

## KNIE

### Kniebandagen

Rodisil® Kniebandage .....	42
Rodisil® R Kniebandage .....	43

### Softbraces

Rodisil® Plus Knieorthese .....	44
Rodisil® Plus R Knieorthese .....	45

### Softbraces

Genu Syncro 600 Knieorthese .....	46
Genu Syncro 600 OF-S Knieorthese .....	47
Genu Syncro 610 Knieorthese .....	48
Genu Syncro 610 OF-S Knieorthese .....	49
Genu Syncro 670 Knieorthese .....	50
Genu Syncro 680 Knieorthese .....	51
Genu Syncro 680 OF-S Knieorthese .....	52
Genu Syncro 680 OF-S Plus Knieorthese .....	53

### Immobilisationsorthesen

Flow Knielagerungsschiene .....	54
Flow Knielagerungsschiene „20° Flexion“ .....	54
Flow-R.O.M.-Knieschiene .....	55
Genu Syncro 2042-OF Knieorthese .....	56
Genu Syncro 2042-OF kurz Knieorthese .....	56

### Funktionelle Knieorthesen

OCR 200 Knieorthese .....	57
---------------------------	----

## HÜFTE

### Spreizbandagen

Ideal Spreizbandage .....	60
---------------------------	----

### Spreizhosen

Aktiv Spreizhose .....	61
Aktiv Spreizhose mit Vorhaltekeil .....	61

### Hüftbandagen

Coxa Syncro Hüftbandage .....	62
-------------------------------	----

### Funktionelle Hüftorthesen

HARO Hüft-Abduktions-Rotationsorthese .....	63
---	----

## RÜCKEN / RUMPF

### Rippengürtel

Ortho Rippengürtel .....	66
--------------------------	----

### Lumbalbandagen

Abdo Syncro Mieder .....	67
Abdo Syncro Mieder mit Bauchteil .....	68
Lumbitron Lumbalbandage .....	69
Lumbitron Lumbalbandage mit Pelotte .....	70
Evotec® Lumbalbandage .....	71
Lumbisil Lumbalbandage .....	72

### Lumbalorthesen

QuikDraw™ Lumbalorthese .....	73
Star Brace® Dynamic Fix niedrig Lumbalorthese .....	74
Star Brace® Dynamic Fix Lumbalorthese .....	75
Elite™ pro .....	76
Elite™ pro+ .....	77
Elite™ Active .....	78
Elite™ Active+ .....	79

### Lumbalorthesen

Horizon 456 TSLO .....	80
Horizon 637 LSO .....	80
Summit 637 LSO .....	81

# INHALTSVERZEICHNIS

## Osteoporoseorthesen

Dorsotech Rückenorthese ..... 82

## Hyperextensionsorthesen

Cash Dreipunkt-Rumpforthese ..... 83  
 Jewett Hyperextensionsorthese ..... 84

## HAND / HANDGELENK

### Daumenorthesen

Manutec® Fix Rizart Daumenorthese ..... 86

### Handgelenksorthesen

Flow Handgelenksorthese ..... 87  
 Flow Handgelenksorthese kurz ..... 88  
 Manutec® Fix Handgelenksorthese ..... 89

### Immobilisationsorthesen

HDI Hand-Daumen Immobilisierungsorthese ..... 90

### Ellenbogenbandagen

Codisil Ellenbogenbandage ..... 92

### Ellenbogenorthesen

Humertec Ellenbogenorthese ..... 93

### Epicondylitisorthesen

Epitec® Fix Epicondylitisorthese ..... 94

## OBERARM / SCHULTER

### Schulterbandagen

Flow Gilchrist Schulterbandage ..... 96  
 Flow Schulterbandage ..... 97

### Oberarmorthesen

Humerusorthese ..... 98  
 Humerusorthese kurz ..... 99

### Claviculabandagen

Flow Clavicula Schulterbandage ..... 100

## HALS

### Cervicalorthesen

Philadelphia Cervicalorthese ..... 102  
 Cervical Collar Cervicalorthese ..... 103  
 Vario Collar Cervicalorthese ..... 104  
 Vario Max Cervicalorthese ..... 104  
 Vista Cervicalorthese ..... 105  
 Vista TX Cervicalorthese ..... 105  
 Headmaster Collar Cervicalorthese ..... 106

## GEHHILFEN

### Gehstützen

ALU-Unterarmstütze für Kinder ..... 110  
 ALU-Unterarmstütze ..... 110  
 ALU-Unterarmstütze mit anatomischem Softgriff ..... 110

### Gehstützen

ALU-Unterarmstütze, Überlänge ..... 111  
 ALU-Arthritis-Stütze ..... 111

### Zubehör

Stockgummi, schwarz ..... 112  
 Sauggummi-Krückenkapsel ..... 112  
 Supergrip Haftpuffer ..... 112  
 Ruhrstern Haftpuffer ..... 112  
 Stockgummi "Eisbrecher" mit Spikes und Deckel ..... 113  
 Eisdorn, klappbar für Stöcke ..... 113  
 Handgriffpolster für Unterarmstütze ..... 113

Fuß / Sprunggelenk
Knie
Hüfte
Rücken / Rumpf
Hand / Handgelenk
Ellenbogen
Oberarm / Schulter
Hals
Gehhilfen

---

Fuß / Sprunggelenk	Knie	Hüfte	Rücken / Rumpf	Hand / Handgelenk	Ellenbogen	Oberarm / Schulter	Hals	Gehhilfen
-----------------------	------	-------	-------------------	----------------------	------------	-----------------------	------	-----------

# FUSS / SPRUNGGELENK

---

## FERSENKISSEN

Seite 8

---

## VORFUSSBANDAGEN UND -ORTHESEN

Seite 9 - 11

---

## VERBANDSSCHUHE

Seite 12

---

## SPRUNGGELENKSBANDAGEN

Seite 13

---

## SPRUNGGELENKSORTHESEN

Seite 14 - 15

---

## FUSSLAGERUNGSSCHIENEN

Seite 16

---

## FUSSHEBERORTHESEN

Seite 17 - 34

---

## WALKER

Seite 35 - 40

---

Fuß /  
Sprunggelenk

Knie

Hüfte

Rücken /  
Rumpf

Hand /  
Handgelenk

Ellenbogen

Oberarm /  
Schulter

Hals

Gehhilfen



# FERSENKISSEN

Fuß / Sprunggelenk
Knie
Hüfte
Rücken / Rumpf
Hand / Handgelenk
Ellenbogen
Oberarm / Schulter
Hals
Gehhilfen



## SILKO HEEL FERSENKISSEN

- Produktinfos:**
- Fersenkissen zur Bettung oder Entlastung von Druckstellen
  - Keilförmig, anatomisch geformt
  - Hautfreundliches Silikon

- Indikationen:**
- Arthrose und / oder Arthritis
  - Haglundferse
  - Bursitis und Tendinitis der Achillessehne / Achillodynie
  - Metatarsalgie
  - Schmerzende oder müde Füße

- Wirkungsweisen:**
- Fersenbettung, Reduzierung von Druckstellen
  - Entlastet Muskeln und Sehnen
  - Minderung der Stoßbelastung auf Hüft-, Knie- und Sprunggelenk sowie der Wirbelsäule

**Größen:**

GRÖSSE	SCHUHGRÖSSE
1	35 - 38
2	39 - 42
3	43 - 46

**Lieferumfang:** 1 Paar Silko Heel Fersenkissen

**Artikelnummer:** **301B09** =   
Größe  
z. B. 1



## SILKO SPOT FERSENKISSEN

- Produktinfos:**
- Fersenkissen zur Bettung oder Entlastung von Druckstellen
  - Keilförmig, anatomisch geformt
  - Hautfreundliches Silikon
  - Sehr weiches, eingefasstes Gel-Pad zur Entlastung eines Fersensporns

- Indikationen:**
- Fersensporn
  - Arthrose und / oder Arthritis
  - Haglundferse
  - Bursitis und Tendinitis der Achillessehne / Achillodynie
  - Metatarsalgie
  - Schmerzende oder müde Füße

- Wirkungsweisen:**
- Fersenbettung, Reduzierung von Druckstellen
  - Entlastet Muskeln und Sehnen
  - Minderung der Stoßbelastung auf Hüft-, Knie- und Sprunggelenk sowie der Wirbelsäule

**Größen:**

GRÖSSE	SCHUHGRÖSSE
1	35 - 38
2	39 - 42
3	43 - 46

**Lieferumfang:** 1 Paar Silko Spot Fersenkissen

**Artikelnummer:** **301B18** =   
Größe  
z. B. 1



# VORFUSSBANDAGEN UND -ORTHESEN



## CONEX® ZEHENBANDAGE

- Produktinfos:**
- Bandage zur Behandlung einer Hallux Valgus Großzehenfehlstellung
  - Tag- und Nachtbandage
  - Beidseitig einsetzbar
  - Leichtes An- und Ausziehen sowie Einstellen durch flache Klettverschlüsse
  - Hoher Tragekomfort auch in Schuhen
- Indikationen:**
- Hallux Valgus
  - Prä- und postoperativ
  - Konservative Therapie
- Wirkungsweise:** Linderung der Schmerzen durch Korrektur bzw. Entlastung der Großzehenfehlstellung
- Größe:** Universal
- Lieferumfang:** 1 Conex® Zehenbandage
- Artikelnummer:** **301D09**



Fuß /  
Sprunggelenk

Knie

Hüfte

Rücken /  
Rumpf

Hand /  
Handgelenk

Ellenbogen

Oberarm /  
Schulter

Hals

Gehirnhilfen

# VORFUSSBANDAGEN UND -ORTHESEN

Hand / Handgelenk
Ellenbogen
Oberarm / Schulter
Hals
Gehhilfen
Rücken / Rumpf
Hüfte
Knie
Fuß / Sprunggelenk



## HALLUFIX® ZEHENORTHESE

HMV-Nr.: 23.01.01.1001

- Produktinfos:
- Orthese zur Behandlung einer Hallux Valgus Großzehenfehlstellung
  - Anatomisch geformtes Gel-Polster
  - Tag- und Nachtorthese
  - Beidseitig einsetzbar
  - Leichtes An- und Ausziehen sowie Einstellen durch flache Klettverschlüsse
  - Hoher Tragekomfort auch in Schuhen

- Indikationen:
- Hallux Valgus
  - Prä- und postoperativ
  - Konservative Therapie

Wirkungsweise: Linderung der Schmerzen durch Korrektur bzw. Entlastung der Großzehenfehlstellung

Größen:	GRÖSSE	SCHUHGRÖSSE
	S	34 - 36
	M	36 - 42
	L	41 - 46

Lieferumfang: 1 Hallufix® Zehenorthese

Artikelnummer: **301D18** =   
Größe  
z. B. S

## ERSATZTEILE

BESCHREIBUNG	ART. NR.
Hallufix Nachkauf-Set	9301D09

# VORFUSSBANDAGEN UND -ORTHESEN



## HALLUFIX® HALLUX VALGUS SCHIENE SLIM COMFORT

HMV-Nr.:	23.01.01.1001
Produktinfos:	<ul style="list-style-type: none"> <li>• Orthese zur Behandlung einer Hallux Valgus Großzehenfehlstellung</li> <li>• Extra flache Konstruktion</li> <li>• Offenes Ringgelenk reduziert die Druckfläche</li> <li>• Anatomisch geformtes Gel-Polster</li> <li>• Tag- und Nachtorthese</li> <li>• Beidseitig einsetzbar</li> <li>• Leichtes An- und Ausziehen sowie Einstellen durch flache Klettverschlüsse</li> <li>• Hoher Tragekomfort auch in Schuhen</li> </ul>
Indikationen:	<ul style="list-style-type: none"> <li>• Hallux Valgus</li> <li>• Prä- und postoperativ zur Sicherung des Operationsergebnisses</li> <li>• Konservative Therapie</li> </ul>
Wirkungsweise:	Linderung der Schmerzen durch Korrektur bzw. Entlastung der Großzehenfehlstellung
Größe:	36 - 42
Lieferumfang:	1 Hallufix® Hallux Valgus Schiene Slim Comfort, 1 Gel-Ring
Artikelnummer:	<b>301D19</b>

### ERSATZTEILE

BESCHREIBUNG	ART. NR.
Hallufix® Slim Comfort Nachkauf-Set	9301D10

Fuß / Sprunggelenk
Knie
Hüfte
Rücken / Rumpf
Hand / Handgelenk
Ellenbogen
Oberarm / Schulter
Hals
Gehhilfen

# VERBANDSSCHUHE

Fuß / Sprunggelenk
Knie
Hüfte
Rücken / Rumpf
Hand / Handgelenk
Ellenbogen
Oberarm / Schulter
Hals
Gehhilfen



## FLOW VERBANDSSCHUH

- Produktinfos:**
- Schuh zur Bettung und zum Schutz des Fußes nach Operationen oder Verletzungen
  - Gepolstertes und atmungsaktives Obermaterial
  - Verstärkter Fersenbereich
  - Geringes Eigengewicht
  - Beidseitig einsetzbar
  - Klettverschlüsse ermöglichen ein vollständiges Öffnen und variables Einstellen für bandagierte Füße

- Indikationen:**
- Postoperativ
  - Fußverletzungen

**Wirkungsweise:** Bettung und Schutz des Fußes

**Größen:**

GRÖSSE	SCHUHGRÖSSE
<b>XS</b>	33 - 35
<b>S</b>	36 - 38
<b>M</b>	39 - 40
<b>L</b>	41 - 42
<b>XL</b>	43 - 45
<b>XXL</b>	46 - 48

**Lieferumfang:** 1 Flow Verbandsschuh

**Artikelnummer:** **301K09** =     
Größe  
z. B. S

# SPRUNGGELENKS BANDAGEN



## TOBISIL SPRUNGGELENKS BANDAGE

- Produktinfos:**
- Bandage zur Behandlung von Verletzungen im Sprunggelenk
  - Aus atmungsaktivem, elastischem 3D-Flachstrickgewebe
  - Anatomisch geformte, viscoelastische Pelotten
  - Beidseitig einsetzbar
- Indikationen:**
- Chronische, posttraumatische und / oder postoperative Reizzustände
  - Arthrose und / oder Arthritis
  - Nachbehandlung von Frakturen
  - Distorsion, Verstauchung des Knöchels
- Wirkungsweisen:**
- Die Bandage stützt und entlastet das Sprunggelenk
  - Viscoelastische Pelotten und die Kompression des 3D-Gewebes sorgen für eine Entstauung im Malleolenbereich

**Größen:**

GRÖSSE	UMFANG
1	170 - 190 mm
2	190 - 210 mm
3	210 - 230 mm
4	230 - 250 mm
5	250 - 270 mm
6	270 - 290 mm

**Lieferumfang:** 1 Tobisil Sprunggelenksbandage

**Artikelnummer:** 301G18 =   
Größe  
z. B. 1



Gemessen wird der Umfang 2 cm über dem lateralen Knöchel



Fuß /  
Sprunggelenk

Knie

Hüfte

Rücken /  
Rumpf

Hand /  
Handgelenk

Ellenbogen

Oberarm /  
Schulter

Hals

Gehhilfen

# SPRUNGGELENKSORTHESEN

Fuß / Sprunggelenk
Knie
Hüfte
Rücken / Rumpf
Hand / Handgelenk
Ellenbogen
Oberarm / Schulter
Hals
Gehhilfen



## ALTTEX SPRUNGGELENKSORTHESE

- Produktinfos:**
- Orthese zur Stabilisierung des Sprunggelenks in einer Ebene
  - Aus atmungsaktiven Textilien
  - Beidseitige Schienenführung
  - Individuelle und optimale Einstellung durch Gurte und Microklettverschlüsse
  - Hoher Tragekomfort auch in Schuhen

- Indikationen:**
- Bandverletzungen
  - Chronische, posttraumatische Reizzustände
  - Supinationsprophylaxe, z.B. bei sportlichen Aktivitäten
  - Postoperativ
  - Konservative Therapie

- Wirkungsweisen:**
- Die asymmetrische Schienenführung verhindert eine Inversion des Fußes
  - Verhindert Rotation und stabilisiert das Sprunggelenk
  - Der Varuskorrekturrriemen kontrolliert die Supinationsbewegung

**Größen:**

GRÖSSE	UMFANG
1	170 - 200 mm
2	200 - 250 mm
3	250 - 300 mm

**Lieferumfang:** 1 Alttex Sprunggelenksorthese

**Artikelnummer:** 301J27 =    
 Größe Seite  
 z. B. 1 L oder R



Gemessen wird der Umfang 2 cm über dem lateralen Knöchel



# SPRUNGGELENKSORTHESEN



## TOBIPLUS SPRUNGGELENKSORTHESE

- Produktinfos:**
- Orthese zur Stabilisierung des Sprunggelenks in zwei Ebenen
  - Mit atmungsaktivem Poromax-Innenfutter
  - Vier medial und lateral angebrachte Verstärkungsschienen
  - Individuelle und optimale Einstellung durch Gurte und Schnürungen
  - Hoher Tragekomfort auch in Schuhen
  - Beidseitig einsetzbar

- Indikationen:**
- Bandverletzungen
  - Postoperativ
  - Schwere Sprunggelenksverletzungen oder posttraumatische Verletzungen
  - Zur Prävention von Sportverletzungen
  - Konservative Therapie

**Wirkungsweise:** Einschränkung von Eversion und Inversion durch unelastische Gurte

**Größen:**

GRÖSSE	UMFANG
1	170 - 200 mm
2	200 - 250 mm
3	250 - 300 mm

**Lieferumfang:** 1 Tobiplus Sprunggelenksorthese

**Artikelnummer:** 301J36 =   
Größe  
z. B. 1



Gemessen wird der Umfang 2 cm über dem lateralen Knöchel



Fuß /  
Sprunggelenk

Knie

Hüfte

Rücken /  
Rumpf

Hand /  
Handgelenk

Ellenbogen

Oberarm /  
Schulter

Hals

Gehhilfen

# FUSSLAGERUNGSSCHIENEN

Fuß / Sprunggelenk
Knie
Hüfte
Rücken / Rumpf
Hand / Handgelenk
Ellenbogen
Oberarm / Schulter
Hals
Gehhilfen



## FELIX FUSSLAGERUNGSSCHIENE

HMV-Nr.: 23.03.01.0018

- Produktinfos:
- Orthese zur Lagerung des Fußes in einer definierten Position
  - Anti-Dekubitus-Polster
  - Derotationsausleger verhindert eine ungewollte Rotation des Fußes im Liegen
  - Das Polster ist abnehmbar und einfach zu reinigen
  - Entlastung der Ferse durch die Formgebung der Aluminiumfeder
  - Beidseitig einsetzbar

- Indikationen:
- Diabetes
  - Apoplexie
  - Hängefuß (Fallfuß)
  - Druckgeschwüre (Ulceration)

- Wirkungsweisen:
- Der dorsal liegende Derotationsausleger stabilisiert das liegende Bein in der gewünschten Position
  - Aufgrund der großzügig gehaltenen Sohlenplatte wird ein ungewollter Fremdkontakt vermieden

Größe: Universal

Lieferumfang: 1 Felix Fußlagerungsschiene

Artikelnummer: **301M27**



# FUSSHEBERORTHESEN



## BOXIA® PLUS FUSSHEBERORTHESE

HMV-Nr.: 23.03.02.0010

- Produktinfos:
- Orthese zur Unterstützung der Dorsalflexion
  - Aus atmungsaktiven, elastischen Textilien
  - Einhändiges Anlegen der Orthese durch halbautomatisches Verschlusssystem möglich
  - Gummizug mit sehr hoher Rückstellkraft
  - Silikon-Polsterung im Bereich der Achillessehne
  - Problemlos mit Schnürschuhen tragbar
  - Beidseitig einsetzbar

- Indikationen:
- Peroneusparese
  - Fußheberpareesen nach Schlaganfall
  - Sonstige neurologische oder muskuläre Krankheiten

Wirkungsweise: Ein Gummizug, der über eine Knöchelorthese mit dem Schuh verbunden ist, hebt den Vorfuß sicher an

Größen:

**1** (Umfang: 14 - 20 cm)  
**2** (Umfang: 20 - 26 cm)  
**3** (Umfang: 26 - 32 cm)

Farbe: Schwarz

Lieferumfang: 1 Boxia® Plus Fußheberorthese, 4 Paar Schuhhaken, 1 Schuhlasche

Artikelnummer: **301N10** =   
 Größe  
 z. B. 1



Gemessen wird der Umfang 2 cm über dem lateralen Knöchel



## ERSATZTEILE

BESCHREIBUNG	ART. NR.
Gummizug f. Boxia® Plus	9301N10-1 = <input type="text"/> Größe z. B. 1
Schuhlasche mit Haken	9301N10-2
Schuhhaken	9301N09-3

Fuß /  
Sprunggelenk

Knie

Hüfte

Rücken /  
Rumpf

Hand /  
Handgelenk

Ellenbogen

Oberarm /  
Schulter

Hals

Gehhilfen

# FUSSHEBERORTHESEN

Fuß / Sprunggelenk
Knie
Hüfte
Rücken / Rumpf
Hand / Handgelenk
Ellenbogen
Oberarm / Schulter
Hals
Gehhilfen

## ERGÄNZUNGSTEILE

### UNTERSCHENKELBANDAGE



Produktinfo: Unterschenkelbandage mit besonders gutem Halt

Größen:

GRÖSSE	UMFANG
1	Boxia® Plus Fußheberorthese, Größen 1 und 2
2	Boxia® Plus Fußheberorthese, Größe 3

Lieferumfang: 1 Unterschenkelbandage

Artikelnummer: **301Z09-1** =   
Größe  
z. B. 1

### FUSSBANDAGE



Produktinfo: Zur Nutzung der Boxia® Plus Fußheberorthese ohne Schuhe

Größen:

GRÖSSE	UMFANG
1	170 - 210 mm
2	210 - 250 mm
3	250 - 290 mm

Lieferumfang: 1 Fußbandage

Artikelnummer: **301Z09-2** =    
Größe Seite  
z. B. 1 L oder R

# FUSSHEBERORTHESEN



## PERONEUSSCHIENE MIT KLETTVERSCHLUSS

- Produktinfos:**
- Orthese zur Unterstützung der Dorsalflexion
  - Aus Polypropylen
  - Thermoplastisch verformbar
  - Wadenband mit Klettverschluss

- Indikationen:**
- Schlaganfall
  - Peroneusparese

- Wirkungsweisen:**
- Aufgrund der Anwendung von teilflexiblen Materialien wird eine Neutralstellung im Knöchelgelenk unterstützt
  - Der zur Verfügung stehende Bewegungsradius fördert den Erhalt bzw. den Aufbau der verbleibenden Restmuskulatur

**Größen:**

GRÖSSE	FUSSLÄNGE	HÖHE
1	245 mm	265 mm
2	280 mm	285 mm

**Lieferumfang:** 1 Peroneusschiene mit Klettverschluss

**Artikelnummer:** 301P09 =    
 Größe Seite  
 z. B. 1 L oder R



Gemessen wird die Fußlänge

Fuß /  
Sprunggelenk

Knie

Hüfte

Rücken /  
Rumpf

Hand /  
Handgelenk

Ellenbogen

Oberarm /  
Schulter

Hals

Gehhilfen

# FUSSHEBERORTHESEN

Fuß / Sprunggelenk
Knie
Hüfte
Rücken / Rumpf
Hand / Handgelenk
Ellenbogen
Oberarm / Schulter
Hals
Gehhilfen



## PERONEUSSCHIENEN-ROHLING

HMV-Nr.: 23.03.02.5019

Produktinfos:

- Orthese zur Unterstützung der Dorsalflexion
- Aus Polypropylen
- Thermoplastisch verformbar
- Wadenband mit Klettverschluss

Indikationen:

- Schlaganfall
- Peroneusparese

Wirkungsweisen:

- Aufgrund der Anwendung von teiflexiblen Materialien wird eine Neutralstellung im Knöchelgelenk unterstützt
- Der zur Verfügung stehende Bewegungsradius fördert den Erhalt bzw. den Aufbau der verbleibenden Restmuskulatur

Größen:

GRÖSSE	SCHUHGRÖSSE	HÖHE
<b>S</b>	34 - 39	33 cm
<b>M</b>	39 - 42	34 cm
<b>L</b>	42 - 44.5	35 cm
<b>XL</b>	44,5 - 47	40 cm

Lieferumfang: 1 Peroneusschienen-Rohling

Artikelnummer: **301P10** =    
 Größe Seite  
 z. B. M L oder R



Gemessen wird die Fußlänge

# FUSSHEBERORTHESEN



## FLOW PERONEUSSCHIENE

HMV-Nr.: 23.03.02.5018

- Produktinfos:
- Orthese zur Unterstützung der Dorsalflexion
  - Aus Polypropylen
  - Thermoplastisch verformbar
  - Mit herausnehmbaren Tibia- und Wadenpolstern
  - Das Tibiapolster kann mittels Trennlinien problemlos auf die gewünschte Größe gekürzt werden
  - Wadenband mit Microklettverschluss

- Indikationen:
- Schlaganfall
  - Peroneusparese

- Wirkungsweisen:
- Aufgrund der Anwendung von teilflexiblen Materialien wird eine Neutralstellung im Knöchelgelenk unterstützt
  - Der zur Verfügung stehende Bewegungsradius fördert den Erhalt bzw. den Aufbau der verbleibenden Restmuskulatur

Größen:

GRÖSSE	FUSSLÄNGE	SCHUHGRÖSSE
S	220 - 240 mm	35 - 37
M	240 - 250 mm	37 - 39
L	250 - 260 mm	39 - 41
XL	260 - 280 mm	41 - 44

Lieferumfang: 1 Flow Peroneusschiene

Artikelnummer: **301P18** =    
 Größe Seite  
 z. B. S L oder R



Gemessen wird die Fußlänge

## ERSATZTEILE

BESCHREIBUNG	ART. NR.
Ersatzpolster für Größe: S / M	9301P18=1
Ersatzpolster für Größe: L / XL	9301P18=2

Fuß /  
Sprunggelenk

Knie

Hüfte

Rücken /  
Rumpf

Hand /  
Handgelenk

Ellenbogen

Oberarm /  
Schulter

Hals

Gehhilfen

# FUSSHEBERORTHESEN

Fuß / Sprunggelenk
Knie
Hüfte
Rücken / Rumpf
Hand / Handgelenk
Ellenbogen
Oberarm / Schulter
Hals
Gehhilfen



## DYNAMIC WALK „STANDARD“ PERONEUSSCHIENE

HMV-Nr.: 23.03.02.6004

- Produktinfos:
- Dynamische Orthese zur Unterstützung der Dorsalflexion
  - Aus thermoplastisch verformbarem TFC Carbonmaterial
  - Hochwertige Federmodule (PEEK-Stäbe) sorgen für Dynamik und Flexibilität

- Indikationen:
- Peroneusparese
  - Lumbaler Wurzelschaden
  - Poliomyelitis
  - Schlaganfall

Wirkungsweise: Dynamische Unterstützung der Fußheberfunktion durch energierückführende Materialien

Größen:	GRÖSSE	FUSS-LÄNGE	SCHUH-GRÖSSE	HÖHE	WADENUMFANG
	S	230 mm	36 - 38	330 mm	240 - 330 mm
	M	250 mm	39 - 43	355 mm	340 - 420 mm
	L	270 mm	44 - 47	380 mm	430 - 520 mm

Lieferumfang: 1 Dynamic Walk „Standard“ Peroneusschiene, 1 Wadenpolster, 1 Klettband, 2 Klettpunkte, 1 Flausch-Gurtband

Artikelnummer: **301P27** =    
 Größe Seite  
 z. B. M L oder R



Gemessen wird die Fußlänge

*Fillauer*

## ERSATZTEILE

BESCHREIBUNG	ART. NR.
Ersatzpolster	9301P36 = <input type="text"/>
Größen: S, M, L	Größe z. B. M

# FUSSHEBERORTHESEN



## DYNAMIC WALK „WIDE ANKLE“ PERONEUSSCHIENE

HMV-Nr.: 23.03.02.6005

Produktinfos:

- Dynamische Orthese zur Unterstützung der Dorsalflexion
- Aus thermoplastisch verformbarem TFC Carbonmaterial
- Hochwertige Federmodule (PEEK-Stäbe) sorgen für Dynamik und Flexibilität

Besonderheit: Größerer Abstand der Federelemente für breite Knöchel

Indikationen:

- Peroneusparese
- Lumbaler Wurzelschaden
- Poliomyelitis
- Schlaganfall

Wirkungsweise: Dynamische Unterstützung der Fußheberfunktion durch energierückführende Materialien

Größen:

GRÖSSE	FUSS-LÄNGE	SCHUH-GRÖSSE	HÖHE	WADENUMFANG
S	230 mm	36 - 38	330 mm	240 - 330 mm
M	250 mm	39 - 43	355 mm	340 - 420 mm
L	270 mm	44 - 47	380 mm	430 - 520 mm

Lieferumfang: 1 Dynamic Walk „Wide Ankle“ Peroneusschiene, 1 Wadenpolster, 1 Klettband, 2 Klettunkte, 1 Flausch-Gurtband

Artikelnummer: **301P36** =    
 Größe Seite  
 z. B. M L oder R



Gemessen wird die Fußlänge

*Fillauer*

## ERSATZTEILE

BESCHREIBUNG	ART. NR.
Ersatzpolster	9301P36 = <input type="text"/>
Größen: S, M, L	Größe z. B. M

Fuß /  
Sprunggelenk

Knie

Hüfte

Rücken /  
Rumpf

Hand /  
Handgelenk

Ellenbogen

Oberarm /  
Schulter

Hals

Gehhilfen

# FUSSHEBERORTHESEN

Fuß / Sprunggelenk
Knie
Hüfte
Rücken / Rumpf
Hand / Handgelenk
Ellenbogen
Oberarm / Schulter
Hals
Gehhilfen



## DYNAMIC WALK „SINGLE SIDE“ PERONEUSSCHIENE

HMV-Nr.: 23.03.02.6010

- Produktinfos:
- Dynamische Orthese zur Unterstützung der Dorsalflexion
  - Aus thermoplastisch verformbarem TFC Carbonmaterial
  - Hochwertige Federmodule (PEEK-Stäbe) sorgen für Dynamik und Flexibilität

- Besonderheiten:
- Erhöhte Pro- und Supinationsbewegung erleichtert das Gehen auf unebenem Untergrund
  - Einseitig angebrachte Federmodule vereinfachen das Anziehen

- Indikationen:
- Peroneusparese
  - Lumbaler Wurzelschaden
  - Poliomyelitis
  - Schlaganfall

Wirkungsweise: Dynamische Unterstützung der Fußheberfunktion durch energierückführende Materialien

Größen:	GRÖSSE	FUSSLÄNGE	SCHUHGRÖSSE	HÖHE	WADENUMFANG
	<b>S</b>	230 mm	36 - 38	345 mm	240 - 330 mm
	<b>M</b>	250 mm	39 - 43	370 mm	340 - 420 mm
	<b>L</b>	270 mm	44 - 47	395 mm	430 - 520 mm

Lieferumfang: 1 Dynamic Walk „Single Side“ Peroneusschiene, 1 Wadenpolster, 1 Klettband, 2 Klettunkte, 1 Flausch-Gurtband

Artikelnummern: Stabanordnung lateral:

**301P45** =    
 Größe Seite  
 z. B. M L oder R

Stabanordnung medial:

**301P46** =    
 Größe Seite  
 z. B. M L oder R



Gemessen wird die Fußlänge



## ERSATZTEILE

BESCHREIBUNG	ART. NR.
Ersatzpolster	9301P45 = <input type="checkbox"/>
Größen: <b>S, M, L</b>	Größe z. B. M



# FUSSHEBERORTHESEN



## DYNAMIC WALK „DOUBLE-DOUBLE“ PERONEUSSCHIENE

**Produktinfos:**

- Dynamische Orthese zur Unterstützung der Dorsalflexion
- Aus thermoplastisch verformbarem TFC Carbonmaterial
- Hochwertige Federmodule (PEEK-Stäbe) sorgen für Dynamik und Flexibilität

**Besonderheiten:** Vier Federmodule für eine verstärkte Dorsalflexion

**Indikationen:**

- Peroneusparese
- Lumbaler Wurzelschaden
- Poliomyelitis
- Schlaganfall

**Wirkungsweise:** Dynamische Unterstützung der Fußheberfunktion durch energierückführende Materialien

**Größen:**

GRÖSSE	FUSS-LÄNGE	SCHUH-GRÖSSE	HÖHE	WADENUMFANG
<b>S</b>	230 mm	36 - 38	345 mm	240 - 330 mm
<b>M</b>	250 mm	39 - 43	380 mm	340 - 420 mm
<b>L</b>	270 mm	44 - 47	400 mm	430 - 520 mm

**Lieferumfang:** 1 Dynamic Walk „Double-Double“ Peroneusschiene, 1 Wadenpolster, 1 Klettband, 2 Klettpunkte, 1 Flausch-Gurtband

**Artikelnummer:** **301P48** =    
 Größe Seite  
 z. B. M L oder R



Gemessen wird die Fußlänge

*Fillauer*

## ERSATZTEILE

BESCHREIBUNG	ART. NR.
Ersatzpolster	9301P36 = <input type="text"/>
Größen: <b>S, M, L</b>	Größe z. B. M

Fuß /  
Sprunggelenk

Knie

Hüfte

Rücken /  
Rumpf

Hand /  
Handgelenk

Ellenbogen

Oberarm /  
Schulter

Hals

Gehhilfen

# FUSSHEBERORTHESEN

Fuß / Sprunggelenk
Knie
Hüfte
Rücken / Rumpf
Hand / Handgelenk
Ellenbogen
Oberarm / Schulter
Hals
Gehhilfen



## DYNAMIC WALK „DOUBLE-DOUBLE WIDE ANKLE“ PERONEUSSCHIENE

**Produktinfos:**

- Dynamische Orthese zur Unterstützung der Dorsalflexion
- Aus thermoplastisch verformbarem TFC Carbonmaterial
- Hochwertige Federmodule (PEEK-Stäbe) sorgen für Dynamik und Flexibilität

**Besonderheiten:**

- Vier Federmodule für eine verstärkte Dorsalflexion
- Größerer Abstand der Federelemente für breite Knöchel

**Indikationen:**

- Peroneusparese
- Lumbaler Wurzelschaden
- Poliomyelitis
- Schlaganfall

**Wirkungsweise:** Dynamische Unterstützung der Fußheberfunktion durch energierückführende Materialien

Größen:	GRÖSSE	FUSS-LÄNGE	SCHUH-GRÖSSE	HÖHE	WADENUMFANG
	S	230 mm	36 - 38	345 mm	240 - 330 mm
	M	250 mm	39 - 43	380 mm	340 - 420 mm
	L	270 mm	44 - 47	400 mm	430 - 520 mm

**Lieferumfang:** 1 Dynamic Walk „Double-Double Wide Ankle“ Peroneusschiene, 1 Wadenpolster, 1 Klettband, 2 Klettunkte, 1 Flausch-Gurtband

**Artikelnummer:** 301P49 =    
 Größe Seite  
 z. B. M L oder R



Gemessen wird die Fußlänge

*Fillauer*

### ERSATZTEILE

BESCHREIBUNG	ART. NR.
Ersatzpolster	9301P36 = <input type="text"/>
Größen: S, M, L	Größe z. B. M

# FUSSHEBERORTHESEN



## DYNAMIC WALK „MIX & MATCH“ PERONEUSSCHIENE

**Produktinfos:**

- Dynamische Orthese zur Unterstützung der Dorsalflexion
- Aus thermoplastisch verformbarem TFC Carbonmaterial
- Hochwertige Federmodule (PEEK-Stäbe) sorgen für Dynamik und Flexibilität

**Besonderheit:** Sohlenplatten und Wadenschellen unterschiedlicher Größen können miteinander kombiniert werden

**Indikationen:**

- Peroneusparese
- Lumbaler Wurzelschaden
- Poliomyelitis
- Schlaganfall

**Wirkungsweise:** Dynamische Unterstützung der Fußheberfunktion durch energierückführende Materialien

**Modelle:**

Standard	<b>ST</b>
Wide Ankle	<b>WA</b>
Single Side Medial	<b>SM</b>
Single Side Lateral	<b>SL</b>
Double-Double	<b>DD</b>

**Seiten:** Links oder Rechts

**Größe Wadenschelle (WS):**

GRÖSSE	HÖHE WADE STANDARD & WIDE ANKLE	HÖHE WADE DOUBLE-DOUBLE	HÖHE WADE SINGLE SIDE
<b>S</b>	330 mm	345 mm	345 mm
<b>M</b>	355 mm	380 mm	370 mm
<b>L</b>	380 mm	400 mm	395 mm

**Größe Sohlenplatte:**

GRÖSSE	FUSSLÄNGE
<b>S</b>	230 mm
<b>M</b>	250 mm
<b>L</b>	270 mm

**Lieferumfang:** 1 Dynamic Walk „Mix & Match“ Peroneusschiene, 1 Wadenpolster, 1 Klettband, 2 Klettpunkte, 1 Flausch-Gurtband

**Artikelnummer:** **301P54** =  -  -  -   
 Modell z. B. ST    Größe WS z. B. S    Größe Sohle z. B. S    Seite L oder R

*Fillauer*

## ERSATZTEILE

BESCHREIBUNG	ART. NR.
Ersatzpolster für Dynamic Walk „Standard“ Peroneusschiene Größen: <b>S, M, L</b>	<b>9301P36</b> = <input type="text"/> Größe z. B. M
Ersatzpolster für Dynamic Walk „Single Side“ Peroneusschiene Größen: <b>S, M, L</b>	<b>9301P45</b> = <input type="text"/> Größe z. B. M

# FUSSHEBERORTHESEN

Spunggelenk	Fuß / Fußgelenk
Knie	
Hüfte	
Rücken / Rumpf	
Hand / Handgelenk	
Ellenbogen	
Oberarm / Schulter	
Hals	
Gehhilfen	



**Fillauer**

## DYNAMIC WALK „CUSTOM CALF HEIGHT OR FOOT LENGTH“ PERONEUSSCHIENE

- Produktinfos:**
- Dynamische Orthese zur Unterstützung der Dorsalflexion
  - Aus thermoplastisch verformbarem TFC Carbonmaterial
  - Hochwertige Federmodule (PEEK-Stäbe) sorgen für Dynamik und Flexibilität
- Besonderheiten:**
- Sohlenplatten und Wadenschellen unterschiedlicher Größen können miteinander kombiniert werden
  - Zusätzlich können die Länge der Sohlenplatte und die Höhe der Orthese angepasst werden
- Indikationen:**
- Peroneusparese
  - Lumbaler Wurzelschaden
  - Poliomyelitis
  - Schlaganfall
- Wirkungsweise:** Dynamische Unterstützung der Fußheberfunktion durch energierückführende Materialien
- Lieferumfang:** 1 Dynamic Walk „Custom Calf Height or Foot Length“ Peroneusschiene, 1 Wadenpolster, 1 Klettband, 2 Klettunkte, 1 Flausch-Gurtband
- Artikelnummer:** **301P55**



Zum Bestellen einer Dynamic Walk „Custom Calf Height or Foot Length“ Peroneusschiene nutzen Sie bitte das Bestellformular auf [www.ortho-reha-neuhof.de/bestellformulare/](http://www.ortho-reha-neuhof.de/bestellformulare/)

## ERSATZTEILE

BESCHREIBUNG	ART. NR.
Ersatzpolster für Dynamic Walk „Standard“ Peroneusschiene Größen: <b>S, M, L</b>	<b>9301P36</b> = <input type="text"/> Größe z. B. <i>M</i>
Ersatzpolster für Dynamic Walk „Single Side“ Peroneusschiene Größen: <b>S, M, L</b>	<b>9301P45</b> = <input type="text"/> Größe z. B. <i>M</i>



Beispiel für „Custom Made“

## DYNAMIC WALK „CUSTOM MADE“ PERONEUSSCHIENE

- Produktinfos:**
- Dynamische Orthese zur Unterstützung der Dorsalflexion
  - Aus thermoplastisch verformbarem TFC Carbonmaterial
  - Hochwertige Federmodule (PEEK-Stäbe) sorgen für Dynamik und Flexibilität
- Besonderheit:** Individuell angefertigte Dynamic Walk nach Gipspositiv und Maßblatt
- Indikationen:**
- Peroneusparese
  - Lumbaler Wurzelschaden
  - Poliomyelitis
  - Schlaganfall
- Wirkungsweise:** Dynamische Unterstützung der Fußheberfunktion durch energierückführende Materialien
- Lieferumfang:** 1 Dynamic Walk „Custom Made“ Peroneusschiene, 1 Wadenpolster, 1 Klettband, 2 Klettpunkte, 1 Flausch-Gurtband
- Artikelnummer:** **301P63**



Zum Bestellen einer Dynamic Walk „Custom Made“ Peroneusschiene nutzen Sie bitte das Bestellformular auf [www.ortho-reha-neuhof.de/bestellformulare/](http://www.ortho-reha-neuhof.de/bestellformulare/)

*Fillauer*

Fuß /  
Sprunggelenk

Knie

Hüfte

Rücken /  
Rumpf

Hand /  
Handgelenk

Ellenbogen

Oberarm /  
Schulter

Hals

Gehhilfen

# FUSSHEBERORTHESEN

Fuß / Sprunggelenk
Knie
Hüfte
Rücken / Rumpf
Hand / Handgelenk
Ellenbogen
Oberarm / Schulter
Hals
Gehhilfen



## AMAFO PERONEUSSCHIENE

**Produktinfos:**

- Dynamische Orthese zur Unterstützung der Dorsalflexion
- Aus Carbon und Glasfasermaterialien
- Höhenverstellbare und thermoplastisch verformbare Frontschale

**Indikationen:**

- Peroneusparese
- Lumbaler Wurzelschaden
- Poliomyelitis
- Schlaganfall

**Wirkungsweise:** Dynamische Unterstützung der Fußheberfunktion durch energierückführende Materialien

Größen:	GRÖSSE	FUSSLÄNGE	SCHUHGRÖSSE
	<b>S</b>	< 250 mm	< 40
	<b>M</b>	250 - 270 mm	40 - 43
	<b>L</b>	270 - 290 mm	43 - 45

**Lieferumfang:** 1 AMAFO Peroneusschiene, 1 Polster, 4 Klettunkte, 1 Sohlenpolster

**Artikelnummer:** **301P72** =    
 Größe Seite  
 z. B. M L oder R



Gemessen wird die Fußlänge

## ERSATZTEILE

BESCHREIBUNG	ART. NR.
Ersatzpolster	9301P72 = <input type="text"/>
Größen: <b>S, M, L</b>	Größe z. B. M
Ersatzgurt, Größe: Universal	9301P72 = 1

# FUSSHEBERORTHESEN



## AMAFO MAX SUPERIOR PERONEUSSCHIENE

**Produktinfos:**

- Dynamische Orthese zur Unterstützung der Dorsalflexion
- Aus Carbon und Glasfasermaterialien
- Höhenverstellbare und thermoplastisch verformbare Frontschale

**Besonderheit:** Extra verstärkte Konstruktion, die auch bei leichter Quadrizepschwäche und bei schwerer Fußheberlähmung eingesetzt werden kann

**Indikationen:**

- Schwere Peroneusparese
- Lumbaler Wurzelschaden
- Poliomyelitis
- Schlaganfall
- Leichte Quadrizepsparese

**Wirkungsweise:** Starke Unterstützung der Fußheberfunktion durch energierückführende Materialien

**Größen:**

GRÖSSE	FUSSLÄNGE	SCHUHGRÖSSE
S	< 250 mm	< 40
M	250 - 270 mm	40 - 43
L	270 - 290 mm	43 - 45
XL	290 - 310 mm	45 - 47

**Lieferumfang:** 1 AMAFO Max Superior Peroneusschiene, 1 Polster, 4 Klettunkte, 1 Sohlenpolster

**Artikelnummer:** 301P81 =    
 Größe z. B. M Seite L oder R



Gemessen wird die Fußlänge

## ERSATZTEILE

BESCHREIBUNG	ART. NR.
Ersatzpolster Größen: S, M, L, XL	9301P72 = <input type="text"/> Größe z. B. M
Ersatzgurt, Größe: Universal	9301P72 = 1

Fuß / Sprunggelenk

Knie

Hüfte

Rücken / Rumpf

Hand / Handgelenk

Ellenbogen

Oberarm / Schulter

Hals

Gehhilfen

# FUSSHEBERORTHESEN

Fuß / Sprunggelenk
Knie
Hüfte
Rücken / Rumpf
Hand / Handgelenk
Ellenbogen
Oberarm / Schulter
Hals
Gehhilfen



## EASY WALK ADVANCE II PERONEUSSCHIENE

- Produktinfos:**
- Dynamische Orthese zur Unterstützung der Dorsalflexion
  - Aus Carbonfasermaterial
  - Gute Anpassung durch gegabelte Wadenkonstruktion
  - Die Sohlenplatte kann bis zur Markierung gekürzt bzw. angepasst werden

**Besonderheit:** Sehr komfortables An- und Ausziehen durch innovatives Magnetverschluss-System

- Indikationen:**
- Peroneusparese
  - Lumbaler Wurzelschaden
  - Poliomyelitis
  - Schlaganfall

**Wirkungsweise:** Dynamische Unterstützung der Fußheberfunktion durch energierückführende Materialien

**Größen:**

GRÖSSE	FUSSLÄNGE	SCHUHGRÖSSE
<b>S</b>	230 - 250 mm	36 - 40
<b>M</b>	250 - 270 mm	40 - 43
<b>L</b>	270 - 290 mm	43 - 45
<b>XL</b>	290 - 300 mm	45 - 46

**Lieferumfang:** 1 Easy Walk Advance II Peroneusschiene, 1 Wadenband, 1 Sohlenpolster

**Artikelnummer:** **301P90** =    
 Größe      Seite  
 z. B. M      L oder R



Gemessen wird die Fußlänge



# FUSSHEBERORTHESEN



## EASY WALK STABILITY PERONEUSSCHIENE

- Produktinfos:**
- Dynamische Orthese zur Unterstützung der Dorsalflexion und Stabilisierung des Rückfußes
  - Aus Carbon und Verbundfasermaterial
  - Die Sohlenplatte kann bis zur Markierung gekürzt bzw. angepasst werden

**Besonderheit:** Ein Dreipunkt-Fixationssystem sorgt für Kontrolle des Fuß- und Sprunggelenks

- Indikationen:**
- Peroneusparese
  - Schwere Sprunggelenks- und Fußdeformationen
  - Moderater Spasmus
  - Nachbehandlung bei Fuß- und Unterschenkelsehnen-Operation
  - Propriozeptives Defizit
  - Entzündung des Sprunggelenks

**Wirkungsweise:** Unterstützung der Fußhebefunktion durch energierückführende Materialien und seitliche Stabilisierung des Sprunggelenks

**Größen:**

GRÖSSE	FUSSLÄNGE	SCHUHGRÖSSE
<b>S</b>	230 - 250 mm	36 - 40
<b>M</b>	250 - 270 mm	40 - 43
<b>L</b>	270 - 290 mm	43 - 45
<b>XL</b>	290 - 300 mm	45 - 46

**Lieferumfang:** 1 Easy Walk Stability Peroneusschiene, 1 Wadenband

**Artikelnummer:** **301P91** =    
 Größe Seite  
 z. B. M L oder R



Gemessen wird die Fußlänge

Fuß /  
Sprunggelenk

Knie

Hüfte

Rücken /  
Rumpf

Hand /  
Handgelenk

Ellenbogen

Oberarm /  
Schulter

Hals

Gehhilfen

# FUSSHEBERORTHESEN

Fuß / Sprunggelenk
Knie
Hüfte
Rücken / Rumpf
Hand / Handgelenk
Ellenbogen
Oberarm / Schulter
Hals
Gehhilfen



## EASY WALK FIXATION PERONEUSSCHIENE

**Produktinfos:**

- Dynamische Orthese zur Unterstützung der Dorsalflexion und Fixierung des Unterschenkels
- Aus Carbonfasermaterial
- Die Sohlenplatte kann bis zur Markierung gekürzt bzw. angepasst werden

**Besonderheit:** Die Führung des Unterschenkels sorgt für eine eingeschränkte mediolaterale Beweglichkeit des Sprunggelenks

**Indikationen:**

- Schwere Peroneusparese
- Schwere Rückfußinstabilität
- Spasmus
- Nachbehandlung bei Fuß- und Unterschenkelsehnen-Operation
- Entzündung des Sprunggelenks

**Wirkungsweise:** Unterstützung der Fußhebefunktion durch energierückführende Materialien und Führung des Unterschenkels

**Größen:**

GRÖSSE	FUSSLÄNGE	SCHUHGRÖSSE
<b>S</b>	230 - 250 mm	36 - 40
<b>M</b>	250 - 270 mm	40 - 43
<b>L</b>	270 - 290 mm	43 - 45
<b>XL</b>	290 - 300 mm	45 - 46

**Lieferumfang:** 1 Easy Walk Fixation Peroneusschiene, 2 Wadenbänder

**Artikelnummer:** **301P92** =    
 Größe Seite  
 z. B. M L oder R



Gemessen wird die Fußlänge



## WALKER FIX

- HMV-Nr.: 23.06.01.0041
- Produktinfos:
- Walker zur Stabilisierung der Unterschenkel- und Fußregion in vorgegebener Position
  - Kunststoffschale mit atmungsaktivem Polstermaterial
  - Individuelle und optimale Einstellung durch Klettverschlüsse
  - Abrollsole für angenehmes Gehen
  - Beidseitig einsetzbar
- Indikationen:
- Band-, Weichteil- und Sehnenverletzungen
  - Konservative Therapie
  - Postoperativ
  - Vorfuß-, Mittelfuß- und Knöchelfrakturen
- Wirkungsweise: Durch die stabile Schalenkonstruktion wird die Unterschenkel- und Fußregion sicher immobilisiert
- Schafthöhe: ~ 36 cm

Größen:

GRÖSSE	FUSSLÄNGE	SCHUHGRÖSSE
XS	210 - 220 mm	33 - 35
S	230 - 240 mm	36 - 38
M	250 - 270 mm	39 - 42
L	280 - 300 mm	43 - 45
XL	> 300 mm	46 - 48

Lieferumfang: 1 Walker Fix, 1 Einweg-Überschuh

Artikelnummer: **301Q09** =   
 Größe  
 z. B. M



Gemessen wird die Fußlänge

## ERGÄNZUNGSTEILE

### FERSENKEILE-SET

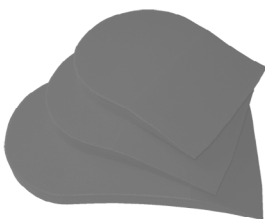

- Produktinfo: Zur Lagerung des Fußes in Spitzfußstellung, z. B. bei Achillessehnenruptur
- Größe: Universal
- Lieferumfang: 3-teiliges Fersenkeile-Set
- Artikelnummer: **301Z18 = 1**

Fuß /  
Sprunggelenk

Knie

Hüfte

Rücken /  
Rumpf

Hand /  
Handgelenk

Ellenbogen

Oberarm /  
Schulter

Hals

Gehhilfen

# WALKER

Fuß / Sprunggelenk
Knie
Hüfte
Rücken / Rumpf
Hand / Handgelenk
Ellenbogen
Oberarm / Schulter
Hals
Gehhilfen



## WALKER AIR

- HMV-Nr.: 23.06.01.0042
- Produktinfos:
- Walker zur Stabilisierung der Unterschenkel- und Fußregion in vorgegebener Position
  - Kunststoffschale mit atmungsaktivem Coolmax-Innenpolster
  - Individuelle Druckanpassung durch aufblasbare Luftkissen
  - Abrollsole für angenehmes Gehen
  - Beidseitig einsetzbar
- Indikationen:
- Band-, Weichteil- und Sehnenverletzungen
  - Konservative Therapie
  - Postoperativ
  - Vorfuß-, Mittelfuß- und Knöchelfrakturen
- Wirkungsweise: Durch die stabile Schalenkonstruktion wird die Unterschenkel- und Fußregion sicher immobilisiert
- Schafthöhe: ~ 39 cm

Größen:

GRÖSSE	FUSSLÄNGE	SCHUHGRÖSSE
S	230 - 240 mm	36 - 38
M	250 - 270 mm	39 - 42
L	280 - 300 mm	43 - 45
XL	> 300 mm	46 - 48

Lieferumfang: 1 Walker Air, 1 Einweg-Überschuh, 1 Handpumpe

Artikelnummer:

**301Q27** =   
Größe  
z. B. M



Gemessen wird die Fußlänge

## ERGÄNZUNGSTEILE

### FERSENKEILE-SET

- Produktinfo: Zur Lagerung des Fußes in Spitzfußstellung, z. B. bei Achillessehnenruptur
- Größe: Universal
- Lieferumfang: 3-teiliges Fersenkeile-Set
- Artikelnummer: **301Z18** = 1

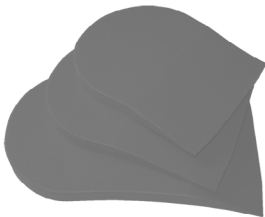



## WALKER AIR KURZ

HMV-Nr.: 23.06.01.0043

Produktinfos:

- Walker zur Stabilisierung der Unterschenkel- und Fußregion in vorgegebener Position
- Kunststoffschale mit atmungsaktivem Coolmax-Innenpolster
- Individuelle Druckanpassung durch aufblasbare Luftkissen
- Abrollsohle für angenehmes Gehen
- Beidseitig einsetzbar

Indikationen:

- Band-, Weichteil- und Sehnenverletzungen
- Konservative Therapie
- Postoperativ
- Vorfuß-, Mittelfuß- und Knöchelfrakturen

Wirkungsweise: Durch die stabile Schalenkonstruktion wird die Unterschenkel- und Fußregion sicher immobilisiert

Schafthöhe: ~ 23 cm

Größen:

GRÖSSE	FUSSLÄNGE	SCHUHGRÖSSE
S	230 - 240 mm	36 - 38
M	250 - 270 mm	39 - 42
L	280 - 300 mm	43 - 45
XL	> 300 mm	46 - 48

Lieferumfang: 1 Walker Air kurz, 1 Einweg-Überschuh, 1 Handpumpe

Artikelnummer: **301Q28** =   
Größe  
z. B. M



Gemessen wird die Fußlänge

## ERGÄNZUNGSTEILE

### FERSENKEILE-SET

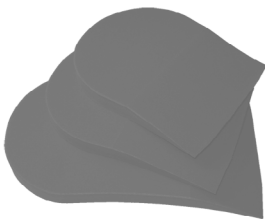

Produktinfo: Zur Lagerung des Fußes in Spitzfußstellung, z. B. bei Achillessehnenruptur

Größe: Universal

Lieferumfang: 3-teiliges Fersenkeile-Set

Artikelnummer: **301Z18** = 1

Fuß /  
Sprunggelenk

Knie

Hüfte

Rücken /  
Rumpf

Hand /  
Handgelenk

Ellenbogen

Oberarm /  
Schulter

Hals

Gehhilfen

# WALKER

Fuß / Sprunggelenk
Knie
Hüfte
Rücken / Rumpf
Hand / Handgelenk
Ellenbogen
Oberarm / Schulter
Hals
Gehhilfen



## WALKER AIR PLUS

HMV-Nr.: 23.06.01.0042

- Produktinfos:
- Walker zur Stabilisierung der Unterschenkel- und Fußregion in vorgegebener Position
  - Kunststoffschale mit atmungsaktivem Polstermaterial
  - Individuelle Druckanpassung durch aufblasbare Luftkissen
  - Mit integriertem Pumpsystem
  - Abrollsohle für angenehmes Gehen
  - Beidseitig einsetzbar

- Indikationen:
- Band-, Weichteil- und Sehnenverletzungen
  - Konservative Therapie
  - Postoperativ
  - Vorfuß-, Mittelfuß- und Knöchelfrakturen

Wirkungsweise: Durch die stabile Schalenkonstruktion wird die Unterschenkel- und Fußregion sicher immobilisiert

Schafthöhe: ~ 39 cm

Größen:

GRÖSSE	FUSSLÄNGE	SCHUHGRÖSSE
S	230 - 240 mm	36 - 38
M	250 - 270 mm	39 - 42
L	280 - 300 mm	43 - 45
XL	> 300 mm	46 - 48

Lieferumfang: 1 Walker Air Plus, 1 Einweg-Überschuh

Artikelnummer: **301Q63** =   
Größe  
z. B. M



Gemessen wird die Fußlänge

## ERGÄNZUNGSTEILE

### FERSENKEILE-SET

Produktinfo: Zur Lagerung des Fußes in Spitzfußstellung, z. B. bei Achillessehnenruptur

Größe: Universal

Lieferumfang: 3-teiliges Fersenkeile-Set

Artikelnummer: **301Z18** = 1

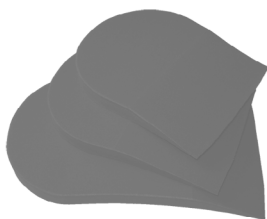



## WALKER AIR PLUS KURZ

HMV-Nr.: 23.06.01.0043

- Produktinfos:
- Walker zur Stabilisierung der Unterschenkel- und Fußregion in vorgegebener Position
  - Kunststoffschale mit atmungsaktivem Polstermaterial
  - Individuelle Druckanpassung durch aufblasbare Luftkissen
  - Mit integriertem Pumpsystem
  - Abrollsohle für angenehmes Gehen
  - Beidseitig einsetzbar

- Indikationen:
- Band-, Weichteil- und Sehnenverletzungen
  - Konservative Therapie
  - Postoperativ
  - Vorfuß-, Mittelfuß- und Knöchelfrakturen

Wirkungsweise: Durch die stabile Schalenkonstruktion wird die Unterschenkel- und Fußregion sicher immobilisiert

Schafthöhe: ~ 23 cm

Größen:

GRÖSSE	FUSSLÄNGE	SCHUHGRÖSSE
S	230 - 240 mm	36 - 38
M	250 - 270 mm	39 - 42
L	280 - 300 mm	43 - 45
XL	> 300 mm	46 - 48

Lieferumfang: 1 Walker Air Plus kurz, 1 Einweg-Überschuh

Artikelnummer: **301Q72** =   
Größe  
z. B. M



Gemessen wird die Fußlänge

## ERGÄNZUNGSTEILE

### FERSENKEILE-SET

Produktinfo: Zur Lagerung des Fußes in Spitzfußstellung, z. B. bei Achillessehnenruptur

Größe: Universal

Lieferumfang: 3-teiliges Fersenkeile-Set

Artikelnummer: **301Z18** = 1

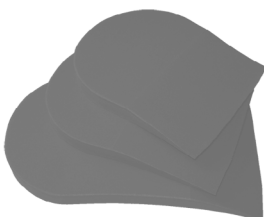

Fuß /  
Sprunggelenk

Knie

Hüfte

Rücken /  
Rumpf

Hand /  
Handgelenk

Ellenbogen

Oberarm /  
Schulter

Hals

Gehhilfen

# WALKER

Fuß / Sprunggelenk
Knie
Hüfte
Rücken / Rumpf
Hand / Handgelenk
Ellenbogen
Oberarm / Schulter
Hals
Gehhilfen



## WALKER R.O.M.

HMV-Nr.: 23.06.02.0008

- Produktinfos:
- Walker zur Mobilisierung der Unterschenkel- und Fußregion in einstellbaren Bewegungsumfängen
  - Einstellbares Knöchelgelenk von 45° Plantar- bis 45° Dorsalflexion in Schritten von 7,5°
  - Kunststoffschale mit atmungsaktivem Polstermaterial
  - Individuelle und optimale Einstellung durch Klettverschlüsse
  - Abrollsole für angenehmes Gehen
  - Beidseitig einsetzbar

- Indikationen:
- Band-, Weichteil- und Sehnenverletzungen
  - Konservative Therapie
  - Postoperativ
  - Vorfuß-, Mittelfuß- und Knöchelfrakturen
  - Zur Behandlung von Achillessehnenrupturen

- Wirkungsweisen:
- Durch die Schalenkonstruktion wird die Unterschenkel- und Fußregion sicher stabilisiert
  - Frühfunktionelle Mobilisierung durch einstellbares Knöchelgelenk

Schafthöhe: ~ 39 cm

Größen:

GRÖSSE	FUSSLÄNGE	SCHUHGRÖSSE
<b>S</b>	230 - 250 mm	35 - 39
<b>M</b>	250 - 280 mm	39 - 43
<b>L</b>	280 - 300 mm	43 - 45
<b>XL</b>	> 300 mm	45 - 47

Lieferumfang: 1 Walker R.O.M., 1 Einweg-Überschuh

Artikelnummer: **301Q18** =  Größe  
z. B. *M*



Gemessen wird die Fußlänge



Bei Achillessehnenruptur darf der Walker R.O.M. nur mit dem Fersenkeile-Set (301Z18=1) verwendet werden

## ERGÄNZUNGSTEILE

### FERSENKEILE-SET

Produktinfo: Zur Lagerung des Fußes in Spitzfußstellung, z. B. bei Achillessehnenruptur

Größe: Universal

Lieferumfang: 3-teiliges Fersenkeile-Set

Artikelnummer: **301Z18 = 1**

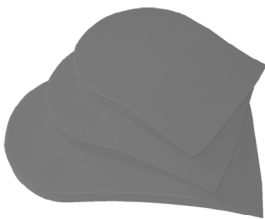





# KNIE

---

## KNIEBANDAGEN

Seite 42 - 43

---

## SOFTBRACES

Seite 44 - 53

---

## IMMOBILISATIONSORTHESEN

Seite 54 - 56

---

## FUNKTIONELLE KNIEORTHESEN

Seite 57

---

Fuß /  
Sprunggelenk

Knies

Hüfte

Rücken /  
Rumpf

Hand /  
Handgelenk

Ellenbogen

Oberarm /  
Schulter

Hals

Gehhilfen

# KNIEBANDAGEN

Fuß / Sprunggelenk
<b>Knie</b>
Hüfte
Rücken / Rumpf
Hand / Handgelenk
Ellenbogen
Oberarm / Schulter
Hals
Gehhilfen



## RODISIL® KNIEBANDAGE

HMV-Nr.: 05.04.01.0100

- Produktinfos:
- Kniebandage zur Kompression des Kniegelenks
  - Aus atmungsaktivem, elastischem 3D-Flachstrickgewebe
  - Medial und lateral eingearbeitete Spiralfedern
  - Erhöhte Stabilität durch zirkulär verlaufende Klettverschlüsse
  - Beidseitig einsetzbar

- Indikationen:
- Leichte Knieinstabilitäten
  - Arthrose, Arthritis
  - Bandverletzungen und Bandinsuffizienzen
  - Tendomyo- und Meniskopathie
  - Femoropatellares Schmerzsyndrom

Wirkungsweise: Viscoelastischer Ring unterstützt die Patella und sorgt aktiv für Entstauung

Länge: ca. 32 cm

Größen:	GRÖSSE	UMFANG A	UMFANG B
	1	36 - 39 cm	26 - 29 cm
	2	39 - 42 cm	29 - 32 cm
	3	42 - 45 cm	32 - 35 cm
	4	45 - 48 cm	35 - 38 cm
	5	48 - 51 cm	38 - 41 cm
	6	51 - 54 cm	41 - 44 cm
	7	54 - 57 cm	44 - 47 cm

Farben: **S** (Schwarz)  
**B** (Beige)

Lieferumfang: 1 Rodisil® Kniebandage

Artikelnummer: **302B18** =    
Größe z. B. 1      Farbe z. B. B



Gemessen werden der Umfang A 14 cm oberhalb der Kniemitte und der Umfang B 12 cm unterhalb der Kniemitte





## RODISIL® R KNIEBANDAGE

HMV-Nr.: 05.04.01.0101

- Produktinfos:
- Kniebandage zur Kompression des Kniegelenks
  - Aus atmungsaktivem, elastischem 3D-Flachstrickgewebe
  - Besserer Halt und weniger Druck auf die Patella durch den geöffneten Kniebereich
  - Medial und lateral eingearbeitete Spiralfedern
  - Erhöhte Stabilität durch zirkulär verlaufende Klettverschlüsse
  - Beidseitig einsetzbar

- Indikationen:
- Leichte Knieinstabilitäten
  - Arthrose, Arthritis
  - Bandverletzungen und Bandinsuffizienzen
  - Tendomyo- und Meniskopathie
  - Femoropatellares Schmerzsyndrom

Wirkungsweise: Viscoelastischer Ring unterstützt die Patella und sorgt aktiv für Entstauung

Länge: ca. 32 cm

Größen:	GRÖSSE	UMFANG A	UMFANG B
	1	36 - 39 cm	26 - 29 cm
	2	39 - 42 cm	29 - 32 cm
	3	42 - 45 cm	32 - 35 cm
	4	45 - 48 cm	35 - 38 cm
	5	48 - 51 cm	38 - 41 cm
	6	51 - 54 cm	41 - 44 cm
	7	54 - 57 cm	44 - 47 cm

Farben: **S** (Schwarz)  
**B** (Beige)

Lieferumfang: 1 Rodisil® R Kniebandage

Artikelnummer: **302B27** =    
Größe Farbe  
z. B. 1 z. B. B

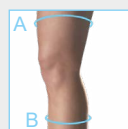

Gemessen werden der Umfang A 14 cm oberhalb der Kniemitte und der Umfang B 12 cm unterhalb der Kniemitte



Fuß / Sprunggelenk
Knie
Hüfte
Rücken / Rumpf
Hand / Handgelenk
Ellenbogen
Oberarm / Schulter
Hals
Gehhilfen

# SOFTBRACES

Fuß / Sprunggelenk
Knie
Hüfte
Rücken / Rumpf
Hand / Handgelenk
Ellenbogen
Oberarm / Schulter
Hals
Gehhilfen



## RODISIL® PLUS KNEIORTHESE

HMV-Nr.: 23.04.03.0053

- Produktinfos:
- Knieorthese zur Stabilisierung und Kompression des Kniegelenks
  - Aus atmungsaktivem, elastischem 3D-Flachstrickgewebe
  - Medial und lateral eingearbeitete, polyzentrische Gelenke
  - Erhöhte Stabilität durch zirkulär verlaufende Klettverschlüsse
  - Beidseitig einsetzbar

- Indikationen:
- Leichte Knieinstabilitäten
  - Arthrose, Arthritis
  - Bandverletzungen und Bandinsuffizienzen
  - Tendomyo- und Meniskopathie
  - Femoropatellares Schmerzsyndrom

- Wirkungsweisen:
- Viscoelastischer Ring unterstützt die Patella und sorgt aktiv für Entstauung
  - Gelenkschienen sorgen für seitliche Stabilisierung

Länge: ca. 32 cm

Größen:	GRÖSSE	UMFANG A	UMFANG B
	1	36 - 39 cm	26 - 29 cm
	2	39 - 42 cm	29 - 32 cm
	3	42 - 45 cm	32 - 35 cm
	4	45 - 48 cm	35 - 38 cm
	5	48 - 51 cm	38 - 41 cm
	6	51 - 54 cm	41 - 44 cm
	7	54 - 57 cm	44 - 47 cm

Farben: **S** (Schwarz)  
**B** (Beige)

Lieferumfang: 1 Rodisil® Plus Knieorthese

Artikelnummer: **302D108** =    
Größe Farbe  
z. B. 1 z. B. B



Gemessen werden der Umfang A 14 cm oberhalb der Kniemitte und der Umfang B 12 cm unterhalb der Kniemitte





## RODISIL® PLUS R KNIEORTHESE

HMV-Nr.: 23.04.03.0054

- Produktinfos:
- Knieorthese zur Stabilisierung und Kompression des Kniegelenks
  - Aus atmungsaktivem, elastischem 3D-Flachstrickgewebe
  - Besserer Halt und weniger Druck auf die Patella durch den geöffneten Kniebereich
  - Medial und lateral eingearbeitete, polyzentrische Gelenke
  - Erhöhte Stabilität durch zirkulär verlaufende Klettverschlüsse
  - Beidseitig einsetzbar

- Indikationen:
- Leichte Knieinstabilitäten
  - Arthrose, Arthritis
  - Bandverletzungen und Bandinsuffizienzen
  - Tendomyo- und Meniskopathie
  - Femoropatellares Schmerzsyndrom

- Wirkungsweisen:
- Viscoelastischer Ring unterstützt die Patella und sorgt aktiv für Entstauung
  - Gelenkschienen sorgen für seitliche Stabilisierung

Länge: ca. 32 cm

Größen:	GRÖSSE	UMFANG A	UMFANG B
	1	36 - 39 cm	26 - 29 cm
	2	39 - 42 cm	29 - 32 cm
	3	42 - 45 cm	32 - 35 cm
	4	45 - 48 cm	35 - 38 cm
	5	48 - 51 cm	38 - 41 cm
	6	51 - 54 cm	41 - 44 cm
	7	54 - 57 cm	44 - 47 cm

Farben: **S** (Schwarz)  
**B** (Beige)

Lieferumfang: 1 Rodisil® Plus R Knieorthese

Artikelnummer: **302D117** =    
Größe Farbe  
z. B. 1 z. B. B



Gemessen werden der Umfang A 14 cm oberhalb der Kniemitte und der Umfang B 12 cm unterhalb der Kniemitte



Fuß / Sprunggelenk

Knie

Hüfte

Rücken / Rumpf

Hand / Handgelenk

Ellenbogen

Oberarm / Schulter

Hals

Gehhilfen

# SOFTBRACES

Fuß / Sprunggelenk
Knie
Hüfte
Rücken / Rumpf
Hand / Handgelenk
Ellenbogen
Oberarm / Schulter
Hals
Gehhilfen



## GENU SYNCRO 600 KNIEORTHESE

HMV-Nr.: 23.04.03.0002

- Produktinfos:
- Knieorthese zur Stabilisierung des Kniegelenks
  - Aus Neopren
  - Medial und lateral eingearbeitete, polyzentrische Gelenke
  - Erhöhte Stabilität durch zirkulär verlaufende, breitflächige, elastische Klettverschlüsse

- Indikationen:
- Leichte Knieinstabilitäten
  - Arthrose, Arthritis
  - Bandverletzungen und Bandinsuffizienzen
  - Tendomyo- und Meniskopathie
  - Femoropatellares Schmerzsyndrom

Wirkungsweise: Gelenkschienen sorgen für seitliche Stabilisierung

Länge: 32 cm

Größen:	GRÖSSE	UMFANG A	UMFANG B	UMFANG C
	1	35 - 38 cm	30 - 32 cm	28 - 30 cm
	2	38 - 42 cm	32 - 35 cm	30 - 33 cm
	3	42 - 46 cm	35 - 38 cm	33 - 37 cm
	4	46 - 51 cm	38 - 43 cm	37 - 41 cm
	5	51 - 57 cm	43 - 48 cm	41 - 47 cm
	6	57 - 63 cm	48 - 54 cm	47 - 53 cm

Maßanfertigung  
(Bestellformular unter [www.ortho-reha-neuhof.de/bestellformulare](http://www.ortho-reha-neuhof.de/bestellformulare))

Lieferumfang: 1 Genu Syncro 600 Knieorthese

Artikelnummern: Standard:

**302D09** =    
 Größe Seite  
 z. B. 1 L oder R

Maßanfertigung:

**302D10**



Gemessen werden der Umfang A 15 cm oberhalb der Kniemitte, der Umfang B auf Höhe der Kniemitte und der Umfang C 15 cm unterhalb der Kniemitte





## GENU SYNCRO 600 OF-S KNIEORTHESE

HMV-Nr.: 23.04.03.0003

- Produktinfos:
- Knieorthese zur Stabilisierung des Kniegelenks
  - Aus Neopren
  - Bandage wird vorne geöffnet
  - Medial und lateral eingearbeitete, polyzentrische Gelenke
  - Erhöhte Stabilität durch zirkulär verlaufende, breitflächige, elastische Klettverschlüsse

- Indikationen:
- Leichte Knieinstabilitäten
  - Arthrose, Arthritis
  - Bandverletzungen und Bandinsuffizienzen
  - Tendomyo- und Meniskopathie
  - Femoropatellares Schmerzsyndrom

Wirkungsweise: Gelenkschienen sorgen für seitliche Stabilisierung

Länge: 32 cm

Größen:

GRÖSSE	UMFANG A	UMFANG B	UMFANG C
1	34 - 39 cm	30 - 34 cm	27 - 31 cm
2	39 - 44 cm	34 - 38 cm	31 - 35 cm
3	44 - 49 cm	38 - 42 cm	35 - 39 cm
4	49 - 54 cm	42 - 46 cm	39 - 43 cm
5	54 - 59 cm	46 - 50 cm	43 - 47 cm
6	59 - 64 cm	50 - 54 cm	47 - 51 cm

Maßanfertigung  
(Bestellformular unter [www.ortho-reha-neuhof.de/bestellformulare](http://www.ortho-reha-neuhof.de/bestellformulare))

Lieferumfang: 1 Genu Syncro 600 OF-S Knieorthese

Artikelnummern: Standard:

**302D18** =    
Größe Seite  
z. B. 1 L oder R

Maßanfertigung:

**302D19**



Gemessen werden der Umfang A 15 cm oberhalb der Kniemitte, der Umfang B auf Höhe der Kniemitte und der Umfang C 15 cm unterhalb der Kniemitte

**SYNCRO**  
M E D

Fuß /  
Sprunggelenk

Knie

Hüfte

Rücken /  
Rumpf

Hand /  
Handgelenk

Ellenbogen

Oberarm /  
Schulter

Hals

Gehhilfen

# SOFTBRACES

Fuß / Sprunggelenk
Knie
Hüfte
Rücken / Rumpf
Hand / Handgelenk
Ellenbogen
Oberarm / Schulter
Hals
Gehhilfen



## GENU SYNCRO 610 KNIEORTHESE

HMV-Nr.: 23.04.03.0004

- Produktinfos:
- Knieorthese zur Stabilisierung des Kniegelenks
  - Aus Neopren
  - Medial und lateral eingearbeitete, polyzentrische Gelenke mit Extensionsanschlag
  - Erhöhte Stabilität durch zirkulär verlaufende, breitflächige, elastische Klettverschlüsse

- Indikationen:
- Leichte Knieinstabilitäten
  - Arthrose, Arthritis
  - Bandverletzungen und Bandinsuffizienzen
  - Tendomyo- und Meniskopathie
  - Femoropatellares Schmerzsyndrom

Wirkungsweise: Gelenkschienen sorgen für seitliche Stabilisierung

Länge: 39 cm

Größen:

GRÖSSE	UMFANG A	UMFANG B	UMFANG C
1	35 - 38 cm	30 - 33 cm	28 - 31 cm
2	38 - 42 cm	33 - 36 cm	31 - 34 cm
3	42 - 46 cm	36 - 39 cm	34 - 38 cm
4	46 - 51 cm	39 - 43 cm	38 - 41 cm
5	51 - 57 cm	43 - 48 cm	41 - 47 cm

Maßanfertigung

(Bestellformular unter [www.ortho-reha-neuhof.de/bestellformulare](http://www.ortho-reha-neuhof.de/bestellformulare))

Lieferumfang: 1 Genu Syncro 610 Knieorthese

Artikelnummern: Standard:

302D27 =    
Größe Seite  
z. B. 1 L oder R

Maßanfertigung:

302D28



Gemessen werden der Umfang A 15 cm oberhalb der Kniemitte, der Umfang B auf Höhe der Kniemitte und der Umfang C 15 cm unterhalb der Kniemitte

**SYNCRO**  
M E D





## GENU SYNCRO 610 OF-S KNIEORTHESE

HMV-Nr.: 23.04.03.0005

- Produktinfos:
- Knieorthese zur Stabilisierung des Kniegelenks
  - Aus atmungsaktivem Syncrolast-Gewebe
  - Rutschfeste Silikonbeschichtung
  - Bandage wird vorne geöffnet
  - Medial und lateral eingearbeitete, polyzentrische Gelenke mit Extensionsanschlag
  - Erhöhte Stabilität durch zirkulär verlaufende, breitflächige, elastische Klettverschlüsse

- Indikationen:
- Leichte Knieinstabilitäten
  - Arthrose, Arthritis
  - Bandverletzungen und Bandinsuffizienzen
  - Tendomyo- und Meniskopathie
  - Femoropatellares Schmerzsyndrom

Wirkungsweise: Gelenkschienen sorgen für seitliche Stabilisierung

Länge: 39 cm

Größen:

GRÖSSE	UMFANG A	UMFANG B	UMFANG C
1	34 - 39 cm	28 - 32 cm	27 - 31 cm
2	39 - 44 cm	32 - 36 cm	31 - 35 cm
3	44 - 49 cm	36 - 40 cm	35 - 39 cm
4	49 - 54 cm	39 - 44 cm	39 - 43 cm
5	54 - 59 cm	43 - 49 cm	43 - 47 cm
6	59 - 68 cm	48 - 55 cm	47 - 54 cm

Maßanfertigung  
(Bestellformular unter [www.ortho-reha-neuhof.de/bestellformulare](http://www.ortho-reha-neuhof.de/bestellformulare))

Lieferumfang: 1 Genu Syncro 610 OF-S Knieorthese

Artikelnummern: Standard:

302D36 =    
Größe Seite  
z. B. 1 L oder R

Maßanfertigung:

302D37



Gemessen werden der Umfang A 15 cm oberhalb der Kniemitte, der Umfang B auf Höhe der Kniemitte und der Umfang C 15 cm unterhalb der Kniemitte

**SYNCRO**  
M.F.D.

Fuß /  
Sprunggelenk

Knie

Hüfte

Rücken /  
Rumpf

Hand /  
Handgelenk

Ellenbogen

Oberarm /  
Schulter

Hals

Gehhilfen

# SOFTBRACES

Fuß / Sprunggelenk
Knie
Hüfte
Rücken / Rumpf
Hand / Handgelenk
Ellenbogen
Oberarm / Schulter
Hals
Gehhilfen



## GENU SYNCRO 670 KNIEORTHESE

HMV-Nr.: 23.04.03.0006

- Produktinfos:
- Knieorthese zur Stabilisierung des Kniegelenks
  - Aus Neopren
  - Medial und lateral eingearbeitete, polyzentrische Gelenke mit Extensionsanschlag
  - Hohe Stabilität durch unelastische Klettverschlüsse

- Indikationen:
- Leichte Knieinstabilitäten
  - Arthrose, Arthritis
  - Bandverletzungen und Bandinsuffizienzen
  - Tendomyo- und Meniskopathie
  - Femoropatellares Schmerzsyndrom

- Wirkungsweisen:
- Die Anordnung der Fixiergurte bewirkt eine sehr gute Kontrolle von vorderen Kreuzbandinstabilitäten
  - Gelenkschienen sorgen für seitliche Stabilisierung und reduzieren eine Subluxation der Tibia

Länge: 32 cm

Größen:

GRÖSSE	UMFANG A	UMFANG B	UMFANG C
1	35 - 39 cm	30 - 33 cm	28 - 31 cm
2	39 - 43 cm	33 - 36 cm	31 - 34 cm
3	43 - 47 cm	36 - 39 cm	34 - 38 cm
4	47 - 51 cm	39 - 43 cm	38 - 42 cm
5	51 - 57 cm	43 - 48 cm	47 - 53 cm

Maßanfertigung  
(Bestellformular unter [www.ortho-reha-neuhof.de/bestellformulare](http://www.ortho-reha-neuhof.de/bestellformulare))

Lieferumfang: 1 Genu Syncro 670 Knieorthese

Artikelnummern: Standard:

302D45 =    
Größe Seite  
z. B. 1 L oder R

Maßanfertigung:

302D46



Gemessen werden der Umfang A 15 cm oberhalb der Kniemitte, der Umfang B auf Höhe der Kniemitte und der Umfang C 15 cm unterhalb der Kniemitte

**SYNCRO**  
M E D

## ERGÄNZUNGSTEILE

### HYPEREXTENSIONSGURT



Lieferumfang: 1 Hyperextensionsgurt

Artikelnummer: 302Z45



## GENU SYNCRO 680 KNIEORTHESE

HMV-Nr.: 23.04.03.1003

- Produktinfos:
- Knieorthese zur Stabilisierung des Kniegelenks
  - Aus Neopren
  - Medial und lateral eingearbeitete, polyzentrische Gelenke
    - Extensionsbegrenzungen bei 10°, 20° und 30°
    - Flexionsbegrenzungen bei 45°, 60° und 90°
  - Hohe Stabilität durch unelastische Klettverschlüsse

- Indikationen:
- Knieinstabilität
  - Schwere Arthrose / Arthritis
  - Schwere Bandverletzungen und Bandinsuffizienz
  - Tendomyo- und Meniskopathie
  - Leichtes Genu recurvatum

Wirkungsweise: Seitliche Stabilisierung sowie Begrenzung der Subluxation der Tibia

Länge: 39 cm

Größen:

GRÖSSE	UMFANG A	UMFANG B	UMFANG C
1	35 - 38 cm	29 - 32 cm	27 - 30 cm
2	38 - 41 cm	32 - 35 cm	30 - 33 cm
3	41 - 45 cm	35 - 38 cm	33 - 36 cm
4	45 - 50 cm	38 - 42 cm	36 - 40 cm
5	50 - 55 cm	42 - 46 cm	40 - 44 cm

Maßanfertigung

(Bestellformular unter [www.ortho-reha-neuhof.de/bestellformulare](http://www.ortho-reha-neuhof.de/bestellformulare))

Lieferumfang: 1 Genu Syncro 680 Knieorthese

Artikelnummern: Standard:

302D54 =    
 Größe Seite  
 z. B. 1 L oder R

Maßanfertigung:

302D55



Gemessen werden der Umfang A 15 cm oberhalb der Kniemitte, der Umfang B auf Höhe der Kniemitte und der Umfang C 15 cm unterhalb der Kniemitte



## ERGÄNZUNGSTEILE

### HYPEREXTENSIONSGURT

Lieferumfang: 1 x Hyperextensionsgurt

Artikelnummer: 302Z45



Fuß /  
Sprunggelenk

Knie

Hüfte

Rücken /  
Rumpf

Hand /  
Handgelenk

Ellenbogen

Oberarm /  
Schulter

Hals

Gehhilfen

# SOFTBRACES

Fuß / Sprunggelenk
Knie
Hüfte
Rücken / Rumpf
Hand / Handgelenk
Ellenbogen
Oberarm / Schulter
Hals
Gehhilfen



## GENU SYNCRO 680 OF-S KNIEORTHESE

HMV-Nr.: 23.04.03.1004

- Produktinfos:
- Knieorthese zur Stabilisierung des Kniegelenks
  - Aus atmungsaktivem Syncrolast-Gewebe
  - Werkzeugfreie Einstellung des Gelenks möglich
  - Bandage wird vorne geöffnet
  - Medial und lateral eingearbeitete, polyzentrische Gelenke
    - Extensionsbegrenzungen bei 10°, 15°, 20° und 30°
    - Flexionsbegrenzungen bei 15°, 30°, 45°, 60°, 90° und 110°
    - Fixation möglich bei 0°, 15° und 30°
  - Hohe Stabilität durch unelastische Klettverschlüsse

- Indikationen:
- Knieinstabilität
  - Schwere Arthrose / Arthritis
  - Schwere Bandverletzungen und Bandinsuffizienz
  - Tendomyo- und Meniskopathie
  - Leichtes Genu recurvatum

Wirkungsweise: Seitliche Stabilisierung sowie Begrenzung der Subluxation der Tibia

Länge: 39 cm

Größen:

GRÖSSE	UMFANG A	UMFANG B	UMFANG C
1	34 - 39 cm	28 - 31 cm	27 - 30 cm
2	39 - 44 cm	31 - 35 cm	30 - 34 cm
3	44 - 49 cm	35 - 40 cm	34 - 39 cm
4	49 - 54 cm	39 - 44 cm	39 - 43 cm
5	54 - 61 cm	43 - 49 cm	43 - 48 cm
6	61 - 68 cm	48 - 55 cm	48 - 54 cm

Maßanfertigung  
(Bestellformular unter [www.ortho-reha-neuhof.de/bestellformulare](http://www.ortho-reha-neuhof.de/bestellformulare))

Lieferumfang: 1 Genu Syncro 680 OF-S Knieorthese

Artikelnummern: Standard:  
**302D63** =    
 Größe Seite  
 z. B. 1 L oder R

Maßanfertigung:

**302D64**



Gemessen werden der Umfang A 15 cm oberhalb der Kniemitte, der Umfang B auf Höhe der Kniemitte und der Umfang C 15 cm unterhalb der Kniemitte



## ERGÄNZUNGSTEILE

### HYPEREXTENSIONSGURT



Lieferumfang: 1 Hyperextensionsgurt

Artikelnummer: **302Z45**



## GENU SYNCRO 680 OF-S PLUS Knieorthese

- Produktinfos:**
- Knieorthese zur Stabilisierung des Kniegelenks
  - Aus atmungsaktivem Syncrolast-Gewebe
  - Rutschfeste Silikonbeschichtung
  - Bandage wird vorne geöffnet
  - Medial und lateral eingearbeitete, polyzentrische Gelenke
  - Hohe Stabilität durch unelastische Klettverschlüsse
- Besonderheit:** Medial und lateral eingearbeitete, polyzentrische Quick Lock Gelenke
- Indikation:** Teillähmung der Kniestrecker
- Wirkungsweisen:**
- Standsicherheit durch Fixierung des Kniegelenks in Streckung
  - Einhändiges Entriegeln zum Setzen möglich
- Länge:** 39 cm

**Größen:**

GRÖSSE	UMFANG A	UMFANG B	UMFANG C
1	34 - 39 cm	28 - 31 cm	27 - 30 cm
2	39 - 44 cm	31 - 35 cm	30 - 34 cm
3	44 - 49 cm	35 - 40 cm	34 - 39 cm
4	49 - 54 cm	40 - 44 cm	39 - 43 cm
5	54 - 61 cm	44 - 49 cm	43 - 48 cm
6	61 - 68 cm	49 - 55 cm	48 - 54 cm

Maßanfertigung  
(Bestellformular unter [www.ortho-reha-neuhof.de/bestellformulare](http://www.ortho-reha-neuhof.de/bestellformulare))

**Lieferumfang:** 1 Genu Syncro 680 OF-S Plus Knieorthese

**Artikelnummern:** Standard:

**302D99** =    
 Größe Seite  
 z. B. 1 L oder R

Maßanfertigung:

**302D100**



Gemessen werden der Umfang A 15 cm oberhalb der Kniemitte, der Umfang B auf Höhe der Kniemitte und der Umfang C 15 cm unterhalb der Kniemitte



Fuß /  
Sprunggelenk

Knie

Hüfte

Rücken /  
Rumpf

Hand /  
Handgelenk

Ellenbogen

Oberarm /  
Schulter

Hals

Gehhilfen

# IMMOBILISATIONSORTHESEN

Fuß / Sprunggelenk
Knie
Hüfte
Rücken / Rumpf
Hand / Handgelenk
Ellenbogen
Oberarm / Schulter
Hals
Gehhilfen



## FLOW KNIELAGERUNGSSCHIENE

HMV-Nr.: 23.04.01.0012

Produktinfos:

- Schiene zur Ruhigstellung des Kniegelenks
- Aus Baumwoll-Frottee Stoff
- Medial, lateral und posterior eingearbeitete Aluminiumschienen
- Individuelle und optimale Einstellung durch Klettverschlüsse
- Beidseitig einsetzbar

Indikationen:

- Bandverletzungen
- Postoperativ
- Posttraumatisch

Wirkungsweise: Ruhigstellung des Kniegelenks in Streckung

Längen: 40 cm  
50 cm  
60 cm  
70 cm

Lieferumfang: 1 Flow Knielagerungsschiene

Artikelnummer: **302F09** =  Länge  
z. B. 40



## FLOW KNIELAGERUNGSSCHIENE „20° FLEXION“

HMV-Nr.: 23.04.01.1005

Produktinfos:

- Schiene zur Ruhigstellung des Kniegelenks
- Aus Baumwoll-Frottee Stoff
- Medial, lateral und posterior eingearbeitete Aluminiumschienen
- Individuelle und optimale Einstellung durch Klettverschlüsse
- Beidseitig einsetzbar

Indikationen:

- Bandverletzungen
- Postoperativ
- Posttraumatisch

Wirkungsweise: Ruhigstellung des Kniegelenks in 20° Flexion

Längen: 40 cm  
50 cm  
60 cm  
70 cm

Lieferumfang: 1 Flow Knielagerungsschiene „20° Flexion“

Artikelnummer: **302F18** =  Länge  
z. B. 40

# IMMOBILISATIONSORTHESEN



## FLOW-R.O.M.-KNIESCHIENE

- Produktinfos:**
- Knieorthese zur Ruhigstellung oder kontrollierten Mobilisierung des Kniegelenks
  - Baumwoll-Frottee Polsterung
  - Mediale und laterale, längenverstellbare Aluminiumschienen
    - -10° bis +120° Flexionseinstellung in 10° Schritten
    - -10° bis +30° Extensionseinstellung in 10° Schritten
    - Fixationsmöglichkeit bei -10° bis +30° mittels Schnellfixierknopf
  - Beidseitig einsetzbar
- Indikationen:**
- Postoperativ
  - Konservative Therapie
  - Posttraumatisch
  - Meniskus- und Knorpelrekonstruktion
- Wirkungsweisen:**
- Stabilisierung des Kniegelenks
  - Immobilisierung
  - Kontrollierte Mobilisierung
- Länge:** Von 44 cm bis 69 cm einstellbar
- Größe:** Universal
- Lieferumfang:** 1 Flow-R.O.M.-Knieschiene, 1 Inbusschlüssel, 2 Madenschrauben
- Artikelnummer:** **302F27**



Fuß /  
Sprunggelenk

Knie

Hüfte

Rücken /  
Rumpf

Hand /  
Handgelenk

Ellenbogen

Oberarm /  
Schulter

Hals

Gehhilfen

# IMMOBILISATIONSORTHESEN

Fuß / Sprunggelenk
Knie
Hüfte
Rücken / Rumpf
Hand / Handgelenk
Ellenbogen
Oberarm / Schulter
Hals
Gehhilfen



## GENU SYNCRO 2042-OF KNIEORTHESE

HMV-Nr.: 23.04.03.2002

Produktinfos:

- Knieorthese zur Ruhigstellung oder kontrollierten Mobilisierung des Kniegelenks
- Aus Syncrosoft-Gewebe
- Breite Abstützflächen
- Mediale und laterale Zahnsegment-Gelenke
  - Extensionsbegrenzung möglich bei: 0°, 10°, 20° und 30°
  - Flexionsbegrenzung möglich bei: 30°, 50°, 70°, 90° und 110°
  - Fixationsmöglichkeit bei 0°, 15° und 30°

Indikationen:

- Prä- und postoperativ
- Posttraumatisch

Wirkungsweisen:

- Seitliche Stabilisierung sowie Begrenzung der Subluxation der Tibia
- Bewegungskontrolle durch Extensions- und Flexionsanschläge
- Bei Bedarf Ruhigstellung des Kniegelenks möglich

Länge: 55 cm

Größe: Universal

Lieferumfang: 1 Genu Syncro 2042-OF Knieorthese

Artikelnummer: **302F36** =  Seite L oder R



## GENU SYNCRO 2042-OF KURZ KNIEORTHESE

HMV-Nr.: 23.04.03.2002

Produktinfos:

- Knieorthese zur Ruhigstellung oder kontrollierten Mobilisierung des Kniegelenks
- Aus Syncrosoft-Gewebe
- Breite Abstützflächen
- Mediale und laterale Zahnsegment-Gelenke
  - Extensionsbegrenzung möglich bei: 0°, 10°, 20° und 30°
  - Flexionsbegrenzung möglich bei: 30°, 50°, 70°, 90° und 110°
  - Fixationsmöglichkeit bei 0°, 15° und 30°

Indikationen:

- Prä- und postoperativ
- Posttraumatisch

Wirkungsweisen:

- Seitliche Stabilisierung sowie Begrenzung der Subluxation der Tibia
- Bewegungskontrolle durch Extensions- und Flexionsanschläge
- Bei Bedarf Ruhigstellung des Kniegelenks möglich

Länge: 47 cm

Größe: Universal

Lieferumfang: 1 Genu Syncro 2042-OF kurz Knieorthese

Artikelnummer: **302F37** =  Seite L oder R





# FUNKTIONELLE KNIEORTHESEN



## OCR 200 KNIEORTHESE

HMV-Nr.: 23.04.03.3059

- Produktinfos:
- Knieorthese zur Stabilisierung und kontrollierten Mobilisierung des Kniegelenks
  - Weiche, angenehme Polsterung
  - Anformbarer Aluminiumrahmen
  - Mediale und laterale, polyzentrische Gelenke
    - Extensionsbegrenzung möglich bei: 0°, 10°, 20°, 30°, 40°
    - Flexionsbegrenzung möglich bei: 0°, 30°, 45°, 60°, 75°, 90°

- Indikationen:
- Verletzungen am vorderen und hinteren Kreuzband
  - Verletzungen der Seitenbänder
  - Prä- und Postoperativ

- Wirkungsweisen:
- 4-Punkt-Prinzip verhindert vordere und / oder hintere Schub-lade im Kniegelenk
  - Bewegungskontrolle durch Extensions- und Flexionsanschläge

Größen:

GRÖSSE	UMFANG
XS	34 - 41 cm
S	41 - 48 cm
M	48 - 55 cm
L	55 - 62 cm
XL	62 - 69 cm

Lieferumfang: 1 OCR 200 Knieorthese, 1 Arretierungs-Set

Artikelnummer: **302F54** =    
 Größe Seite  
 z. B. S L oder R



Gemessen wird der Umfang 15 cm oberhalb der Kniemitte

## ERSATZTEILE

BESCHREIBUNG	ART. NR.
Nachrüst-Set mit Kondylenpolster, Gurtsystem u. Innenpolster	9302F54-3 = <input type="text"/> <input type="text"/>
Größen: XS, S, M, L, XL	Größe Seite z. B. S L oder R

Fuß /  
Sprunggelenk

Knie

Hüfte

Rücken /  
Rumpf

Hand /  
Handgelenk

Ellenbogen

Oberarm /  
Schulter

Hals

Gehhilfen

---

Fuß / Sprunggelenk	Knie	Hüfte	Rücken / Rumpf	Hand / Handgelenk	Ellenbogen	Oberarm / Schulter	Hals	Gehhilfen
-----------------------	------	-------	-------------------	----------------------	------------	-----------------------	------	-----------



# HÜFTE

---

## SPREIZBANDAGEN

Seite 60

---

## SPREIZHOSEN

Seite 61

---

## HÜFTBANDAGEN

Seite 62

---

## FUNKTIONELLE HÜFTORTHESEN

Seite 63

---

Fuß /  
Sprunggelenk

Knie

Hüfte

Rücken /  
Rumpf

Hand /  
Handgelenk

Ellenbogen

Oberarm /  
Schulter

Hals

Gehhilfen

# SPREIZBANDAGEN

Fuß / Sprunggelenk
Knie
Hüfte
Rücken / Rumpf
Hand / Handgelenk
Ellenbogen
Oberarm / Schulter
Hals
Gehhilfen



## IDEAL SPREIZBANDAGE

HMV-Nr.: 05.05.01.0014

- Produktinfos:
- Hüftbandage zur anatomischen Lagerung der Hüfte
  - Aus festem Polstermaterial
  - Beinzügel können gekreuzt oder parallel angeordnet werden
  - Abspreizung 45 - 55°, Beugung > 90°

Indikation: Hüftdysplasie und Luxation (Hüfttyp IIa (-) nach Graf)

- Wirkungsweisen:
- Die Beine des Kindes werden in Flexion und Abduktion gehalten
  - Im Hüftgelenk wird der Hüftkopf in der Hüftgelenkspfanne positioniert und die anatomische Entwicklung gefördert

Größen:	GRÖSSE	UMFANG
	0	< 45 cm
	1	45 - 52 cm
	2	52 - 58 cm

Lieferumfang: 1 Ideal Spreizbandage

Artikelnummer: **303D09** =   
Größe  
z. B. 1



Gemessen wird der Brustumfang



## AKTIV SPREIZHOSE

HMV-Nr.: 23.05.02.1004

Produktinfos:
 

- Hüftorthese zur anatomischen Lagerung der Hüfte
- Aus Baumwollgewebe und Kunststoff
- Schalenartige Konstruktion mit seitlicher Polsterung

Indikation: Hüftdysplasie und Luxation (Hüfttyp IIa (-) nach Graf)

Wirkungsweisen:
 

- Die Beine des Kindes werden gezielt in Abduktion gehalten
- Im Hüftgelenk wird der Hüftkopf in der Hüftgelenkspfanne positioniert und die anatomische Entwicklung gefördert

Breiten: 12 cm, 14 cm, 16 cm, 18 cm, 20 cm, 22 cm, 24 cm, 26 cm

Lieferumfang: 1 Aktiv Spreizhose

Artikelnummer: 303D18 = 
  
Breite  
z. B. 12



Gemessen wird die Breite zwischen den Kniekehlen bei einer Abstreizung der Beine von 45° und einer Kniebeugung von 90°



## AKTIV SPREIZHOSE MIT VORHALTEKEIL

HMV-Nr.: 23.05.02.1005

Produktinfos:
 

- Hüftorthese zur anatomischen Lagerung der Hüfte
- Aus Baumwollgewebe und Kunststoff
- Schalenartige Konstruktion mit seitlicher Polsterung
- Der Vorhaltekeil verhindert eine zu starke Abduktion der Hüfte (Lorenzposition), indem die Beine in der Orthese in Flexion gehalten werden

Indikation: Hüftdysplasie und Luxation (Hüfttyp IIa (-) nach Graf)

Wirkungsweisen:
 

- Die Beine des Kindes werden gezielt in Flexion und Abduktion gehalten
- Im Hüftgelenk wird der Hüftkopf optimal in der Hüftgelenkspfanne positioniert und die anatomische Entwicklung gefördert

Breiten: 12 cm, 14 cm, 16 cm, 18 cm, 20 cm, 22 cm, 24 cm, 26 cm

Lieferumfang: 1 Aktiv Spreizhose mit Vorhaltekeil

Artikelnummer: 303D27 = 
  
Breite  
z. B. 12



Gemessen wird die Breite zwischen den Kniekehlen bei einer Abstreizung der Beine von 45° und einer Kniebeugung von 90°

Fuß / Sprunggelenk

Knie

Hüfte

Rücken / Rumpf

Hand / Handgelenk

Ellenbogen

Oberarm / Schulter

Hals

Gehhilfen

# HÜFTBANDAGEN

Fuß / Sprunggelenk
Knie
Hüfte
Rücken / Rumpf
Hand / Handgelenk
Ellenbogen
Oberarm / Schulter
Hals
Gehhilfen



## COXA SYNCRO HÜFTBANDAGE

- Produktinfos:**
- Hüftbandage zur leichten Stabilisierung des Hüftgelenks
  - Aus elastischem, atmungsaktivem Material mit seitlichen Spiralfederverstärkungen
  - Individuelle und optimale Einstellung durch Klettverschlüsse

- Indikationen:**
- Postoperativ
  - Girdlestone-Hüfte
  - Coxarthrose

- Wirkungsweisen:**
- Vermeidung von Hämatombildung nach Operationen
  - Stabilisierung des Hüftgelenks

**Größen:**

GRÖSSE	UMFANG
1	80 - 100 cm
2	100 - 125 cm
3	125 - 150 cm

**Lieferumfang:** 1 Coxa Syncro Hüftbandage

**Artikelnummer:** 303B09 =    
 Größe Seite  
 z. B. 1 L oder R

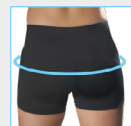

Gemessen wird der Hüftumfang



# FUNKTIONELLE HÜFTORTHESEN



## HARO HÜFT-ABDUKTIONS-ROTATIONSORTHESE

- Produktinfos:**
- Hüftorthese zur Verhinderung bzw. Kontrolle der Abduktions- und Rotationsbewegung
  - Aus Kunststoff mit weichem Polster und Aluminiumschiene
  - Integrierte Silikon-Haftschiene für verbesserten Sitz der Orthese
  - Einstellmöglichkeiten in drei Ebenen durch separate Gelenke für Flexion/Extension, Abduktion/Adduktion und Rotation
  - Transversale Einstellung und Ausrichtung möglich
  - Gurtverlauf posterior für angenehmes Sitzen und Liegen

- Indikationen:**
- Instabilität des Hüftgelenks
  - Subluxation und Luxation des Hüftgelenks
  - Instabilität des Hüftgelenks nach TEP

- Wirkungsweisen:**
- Stabilisiert das Hüftgelenk
  - Schränkt die Rotation im Hüftgelenk ein
  - Limitiert die Flexion und Extension der Hüfte
  - Fixiert den Abduktionswinkel

**Größen:**

GRÖSSE	UMFANG
S	71 - 81 cm
M	85 - 95 cm
L	100 - 110 cm
XL	116 - 127 cm
XXL	132 - 142 cm



**Lieferumfang:** 1 HARO Hüft-Abduktions-Rotationsorthese, 1 Inbussschlüssel, 1 kleine Tube Klebstoff

**Artikelnummer:**

**303B18** =

Größe Seite  
z. B. M L oder R



Gemessen wird der Taillenumfang

Fuß /  
Sprunggelenk

Knie

Hüfte

Rücken /  
Rumpf

Hand /  
Handgelenk

Ellenbogen

Oberarm /  
Schulter

Hals

Gehhilfen

---

Fuß / Sprunggelenk	Knie	Hüfte	Rücken / Rumpf	Hand / Handgelenk	Ellenbogen	Oberarm / Schulter	Hals	Gehhilfen
-----------------------	------	-------	-------------------	----------------------	------------	-----------------------	------	-----------



# RÜCKEN / RUMPF

---

## RIPPENGÜRTEL

Seite 66

---

## LUMBALBANDAGEN

Seite 67 - 72

---

## LUMBALORTHESEN

Seite 73 - 81

---

## OSTEOPOROSEORTHESEN

Seite 82

---

## HYPEREXTENSIONSORTHESEN

Seite 83 - 84

---

Fuß /  
Sprunggelenk

Knie

Hüfte

Rücken /  
Rumpf

Hand /  
Handgelenk

Ellenbogen

Oberarm /  
Schulter

Hals

Gehhilfen



# RIPPENGÜRTEL

Fuß / Sprunggelenk
Knie
Hüfte
Rücken / Rumpf
Hand / Handgelenk
Ellenbogen
Oberarm / Schulter
Hals
Gehhilfen



## ORTHO RIPPENGÜRTEL

**Produktinfos:**

- Rippengürtel zur zirkulären Kompression des Thorax
- Aus festem Textilgewebe
- Individuelle Einstellung durch Klettverschluss

**Indikationen:**

- Rippenfrakturen
- Rippenprellungen

**Wirkungsweise:** Zur Stabilisierung der Rippen

**Breite:** 15 cm

**Typen:** **D** (für Damen mit Brustausschnitt)  
**H** (für Herren)

**Größen:**

GRÖSSE	UMFANG
<b>S</b>	76 - 95 cm
<b>M</b>	95 - 115 cm
<b>L</b>	115 - 130 cm

**Lieferumfang:** 1 Ortho Rippengürtel

**Artikelnummer:** **309B09** =    
 Typ Größe  
 z. B. D z.B. S



Gemessen wird der Unterbrustumfang



# LUMBALBANDAGEN



## ABDO SYNCRO MIEDER

**Produktinfos:**

- Mieder zur Unterstützung der Bauchmuskulatur und des Bindegewebes
- Aus teilelastischem Gewebe
- Individuelle Einstellung durch geteilten Klettverschluss

**Indikationen:**

- Postoperativ
- Narbenbruch
- Frühmobilisierung
- Bauchmuskelschwäche
- Bauchmuskellähmung

**Wirkungsweise:** Stabilisierung des Bindegewebes im Bauchbereich

**Typen:**

- 3** (3-bahnig, Höhe: 22 cm)
- 4** (4-bahnig, Höhe: 30 cm)

**Größen:**

GRÖSSE	UMFANG
S	75 - 87 cm
M	85 - 100 cm
L	97 - 113 cm
XL	110 - 130 cm

**Lieferumfang:** 1 Abdo Syncro Mieder

**Artikelnummer:** 309D09 =

Typ                      Größe

z. B. 3                    z. B. S

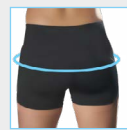

Gemessen wird der maximale Körperumfang an Hüfte oder Bauch



Fuß / Sprunggelenk

Knie

Hüfte

Rücken / Rumpf

Hand / Handgelenk

Ellenbogen

Oberarm / Schulter

Hals

Gehhilfen

# LUMBALBANDAGEN

Fuß / Sprunggelenk
Knie
Hüfte
Rücken / Rumpf
Hand / Handgelenk
Ellenbogen
Oberarm / Schulter
Hals
Gehhilfen



## ABDO SYNCRO MIEDER MIT BAUCHTEIL

- Produktinfos:**
- Mieder zur Unterstützung der Bauchmuskulatur und des Bindegewebes
  - Aus teilelastischem Gewebe
  - Individuelle Einstellung durch geteilten Klettverschluss

**Besonderheit:** Konkaves Bauchteil für größere Bauchumfänge

- Indikationen:**
- Postoperativ
  - Narbenbruch
  - Frühmobilisierung
  - Bauchmuskelschwäche
  - Bauchmuskellähmung

**Wirkungsweise:** Stabilisierung des Bindegewebes im Bauchbereich

- Typen:**
- 3** (3-bahnig, Höhe: 22 cm)
  - 4** (4-bahnig, Höhe: 30 cm)

Größen:	GRÖSSE	UMFANG
	XL	110 - 130 cm
	XXL	125 - 145 cm

**Lieferumfang:** 1 Abdo Syncro Mieder mit Bauchteil

**Artikelnummer:** 309D10 =

Typ                      Größe

z. B. 3                    z. B. XL



Gemessen wird der Bauchumfang



# LUMBALBANDAGEN



## LUMBITRON LUMBALBANDAGE

HMV-Nr.: 23.14.03.0002

- Produktinfos:
- Lumbalbandage zur Stabilisierung der Lendenwirbelsäule
  - Aus elastischem, atmungsaktivem Gewebe
  - Mit eingearbeiteten Federstäben
  - Individuelle Einstellung durch Klettverschluss

- Indikationen:
- Lumbalgie
  - Degeneration und muskuläre Insuffizienz

Wirkungsweise: Stabilisierung der Lendenwirbelsäule

Höhe: 26 cm

Größen:

GRÖSSE	UMFANG
XXS	63 - 75 cm
XS	75 - 83 cm
S	83 - 91 cm
M	91 - 99 cm
L	99 - 107 cm
XL	107 - 115 cm
XXL	115 - 123 cm

- Farben:
- S** (Schwarz)
  - W** (Weiß)
  - B** (Beige)

Lieferumfang: 1 Lumbitron Lumbalbandage

Artikelnummer: **310B18** =    
Größe z. B. S      Farbe z. B. W

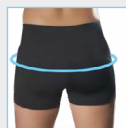

Gemessen wird der Hüftumfang



Fuß / Sprunggelenk

Knie

Hüfte

Rücken / Rumpf

Hand / Handgelenk

Ellenbogen

Oberarm / Schulter

Hals

Gehhilfen

# LUMBALBANDAGEN

Fuß / Sprunggelenk
Knie
Hüfte
Rücken / Rumpf
Hand / Handgelenk
Ellenbogen
Oberarm / Schulter
Hals
Gehhilfen



## LUMBITRON LUMBALBANDAGE MIT PELOTTE

HMV-Nr.: 23.14.03.2070

- Produktinfos:
- Lumbalbandage zur Stabilisierung der Lendenwirbelsäule mit Rückenpelotte
  - Aus elastischem, atmungsaktivem Gewebe
  - Mit eingearbeiteten Federstäben
  - Individuelle Einstellung durch Klettverschluss

- Indikationen:
- Schwere Lumbalgie
  - Rezidivierende Lumbalgie
  - Osteochondrose
  - Spondylarthrose
  - Stabile Spondylolyse

Wirkungsweise: Stabilisierung und Entlastung der Lendenwirbelsäule

Höhe: 26 cm

Größen:	GRÖSSE	UMFANG
	XXS	63 - 75 cm
	XS	75 - 83 cm
	S	83 - 91 cm
	M	91 - 99 cm
	L	99 - 107 cm
	XL	107 - 115 cm
	XXL	115 - 123 cm

Farben: **S** (Schwarz)  
**W** (Weiß)  
**B** (Beige)

Lieferumfang: 1 Lumbitron Lumbalbandage mit Pelotte

Artikelnummer: **310B27** =    
Größe z. B. S      Farbe z. B. W

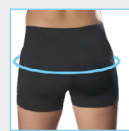

Gemessen wird der Hüftumfang



# LUMBALBANDAGEN



## EVOTEC® LUMBALBANDAGE

HMV-Nr.: 23.14.03.1020

- Produktinfos:
- Lumbalbandage zur Stabilisierung der Lendenwirbelsäule
  - Aus festen und elastischen Materialien
  - Mit anformbaren Korsettstangen und ventraler Verstärkung
  - Verbesserte Wirkung durch doppeltes Zugsystem

Besonderheit: Ohne Nähte gefertigt

- Indikationen:
- Schwere Lumbalgie
  - Degeneration und Insuffizienz
  - Prä- und postoperativ
  - Bandscheibenvorfall

Wirkungsweise: Verbesserte Aufrichtung und Stabilisierung der Lendenwirbelsäule durch erhöhten Abdominaldruck

Höhe: 26 cm

Größen:

GRÖSSE	UMFANG
1	63 - 75 cm
2	75 - 83 cm
3	83 - 91 cm
4	91 - 99 cm
5	99 - 107 cm
6	107 - 115 cm
7	115 - 123 cm

Lieferumfang: 1 Evotec® Lumbalbandage, 1 weiche Rückenpelotte

Artikelnummer: **310B28** =   
Größe  
z. B. 1

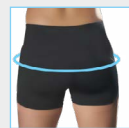

Gemessen wird der Hüftumfang



Fuß /  
Sprunggelenk

Knie

Hüfte

Rücken /  
Rumpf

Hand /  
Handgelenk

Ellenbogen

Oberarm /  
Schulter

Hals

Gehhilfen

# LUMBALBANDAGEN

Fuß / Sprunggelenk
Knie
Hüfte
Rücken / Rumpf
Hand / Handgelenk
Ellenbogen
Oberarm / Schulter
Hals
Gehhilfen



## LUMBISIL LUMBALBANDAGE

- Produktinfos:**
- Lumbalbandage zur Stabilisierung der Lendenwirbelsäule
  - Aus elastischem, atmungsaktivem Gewebe
  - Mit vier Stützstäben und einer anatomisch geformten Silikonpelotte
  - Individuelle und optimale Einstellung durch Klettverschluss

- Indikationen:**
- Lumbalgie
  - Lumbal-Ischias-Syndrom
  - Degenerative Prozesse
  - Atonie und Muskelschwäche
  - Prä- und postoperativ
  - Bandscheibenvorfall

- Wirkungsweisen:**
- Stabilisierung und Entlastung der Lendenwirbelsäule
  - Massagewirkung der Silikonpelotte sorgt für Entspannung der betroffenen Muskelregion

**Größen:**

GRÖSSE	UMFANG
1	70 - 80 cm
2	80 - 90 cm
3	90 - 100 cm
4	100 - 110 cm
5	110 - 122 cm
6	122 - 135 cm

**Lieferumfang:** 1 Lumbisil Lumbalbandage

**Artikelnummer:** 310B36 =   
Größe  
z. B. 1



Gemessen wird der Hüftumfang





# LUMBALORTHESEN



## QUIKDRAW™ LUMBALORTHESE

HMV-Nr.: 23.14.04.0015

Produktinfos: • Lumbalorthese zur Entlordosierung der Lendenwirbelsäule  
• Aus unelastischem Material

Besonderheiten: • Verbesserte Komprimierung durch innovatives Zweizugsystem  
• Oberer und unterer Orthesenbereich sind getrennt einstellbar

Indikationen: • Bandscheibenvorwölbung / -vorfall  
• Mittelschwere Lumboischialgie  
• Spondylolysthesis Grad I  
• Nach Bandscheiben-OP

Wirkungsweise: Verbesserte Aufrichtung und Stabilisierung der Lendenwirbelsäule durch erhöhten Abdominaldruck

Größen:

GRÖSSE	UMFANG
XS	46 - 61 cm
S	68 - 81 cm
M	79 - 94 cm
L	91 - 107 cm
XL	104 - 119 cm
XXL	117 - 145 cm

Lieferumfang: 1 QuikDraw™ Lumbalorthese

Artikelnummer: **310B63** =   
Größe  
z. B. S

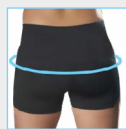

Gemessen wird der Hüftumfang

Fuß /  
Sprunggelenk

Knie

Hüfte

Rücken /  
Rumpf

Hand /  
Handgelenk

Ellenbogen

Oberarm /  
Schulter

Hals

Gehhilfen

# LUMBALORTHESEN

Fuß / Sprunggelenk
Knie
Hüfte
Rücken / Rumpf
Hand / Handgelenk
Ellenbogen
Oberarm / Schulter
Hals
Gehhilfen



## STAR BRACE® DYNAMIC FIX NIEDRIG LUMBALORTHESE

HMV-Nr.: 23.14.04.2007

- Produktinfos:
- Lumbalorthese zur Entlastung der Lendenwirbelsäule
  - Aus atmungsaktivem, 2-lagigem Textil mit thermoplastisch verformbarer Rückenschale
  - Durch eine großflächige Innenschale in Kombination mit einer Rückenpelotte und einer Bauchplatte wird die Wirkung verstärkt

Besonderheit: Verbesserte Komprimierung durch ein innovatives Zweizugsystem

- Indikationen:
- Facettensyndrom
  - Schwerste Lumboischialgie
  - Einengung des Rückenmarkkanals mit Taubheitserscheinungen
  - Spinalkanalstenose

- Wirkungsweisen:
- Verbesserte Aufrichtung und Stabilisierung durch erhöhten Abdominaldruck mittels ventraler Verstärkung und doppeltem Zugsystem
  - Kontrollierte Überbrückung und Bewegungseinschränkung durch großflächige Rückenschale

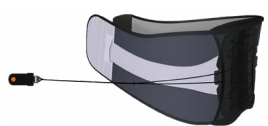

Star Brace®

+



Innenschale

+



Rückenpelotte

+



Bauchplatte

Höhe: Bauch 18 cm, Rücken 30 cm

Größen:

GRÖSSE	UMFANG
1	75 - 85 cm
2	85 - 95 cm
3	95 - 110 cm
4	110 - 125 cm

Lieferumfang: 1 Star Brace® Dynamic Fix niedrig Lumbalorthese, 1 Innenschale, 1 Rückenpelotte, 1 Bauchplatte

Artikelnummer: **310B45** =   
Größe z. B. 1

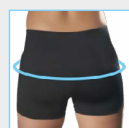

Gemessen wird der Hüftumfang



# LUMBALORTHESEN



## STAR BRACE® DYNAMIC FIX LUMBALORTHESE

HMV-Nr.: 23.14.04.2008

- Produktinfos:
- Lumbalorthese zur Entlastung der Lendenwirbelsäule
  - Aus atmungsaktivem, 2-lagigem Textil mit thermoplastisch verformbarer Rückenschale
  - Durch eine großflächige Innenschale in Kombination mit einer Rückenpelotte und einer Bauchplatte wird die Wirkung verstärkt

Besonderheit: Verbesserte Komprimierung durch ein innovatives Zweizugsystem

- Indikationen:
- Facettensyndrom
  - Schwerste Lumboischialgie
  - Einengung des Rückenmarkkanals mit Taubheitserscheinungen
  - Spinalkanalstenose

- Wirkungsweisen:
- Verbesserte Aufrichtung und Stabilisierung durch erhöhten Abdominaldruck mittels ventraler Verstärkung und doppeltem Zugsystem
  - Kontrollierte Überbrückung und Bewegungseinschränkung durch großflächige Rückenschale

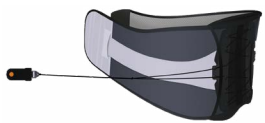

Star Brace®

+

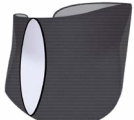

Innenschale

+



Rückenpelotte

+



Bauchplatte

Höhe: Bauch 23 cm, Rücken 38 cm

Größen:

GRÖSSE	UMFANG
1	75 - 85 cm
2	85 - 95 cm
3	95 - 110 cm
4	110 - 125 cm

Lieferumfang: 1 Star Brace® Dynamic Fix Lumbalorthese, 1 Innenschale, 1 Rückenpelotte, 1 Bauchplatte

Artikelnummer: **310B46** =   
Größe  
z. B. 1

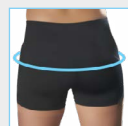

Gemessen wird der Hüftumfang



Fuß /  
Sprunggelenk

Knie

Hüfte

Rücken /  
Rumpf

Hand /  
Handgelenk

Ellenbogen

Oberarm /  
Schulter

Hals

Gehhilfen

# LUMBALORTHESEN

Fuß / Sprunggelenk
Knie
Hüfte
Rücken / Rumpf
Hand / Handgelenk
Ellenbogen
Oberarm / Schulter
Hals
Gehhilfen



## ELITE™ PRO

HMV-Nr.: 23.14.02.1017

**Produktinfos:**

- Lumbalorthese zur Entlordosierung und zur funktionellen Mobilisierung der Lendenwirbelsäule
- Patentierte UltraKnit™-Technologie kombiniert elastische und starre Materialien
- Mit 38 cm langer Rückenplatte

**Besonderheiten:**

- Verbesserte Komprimierung durch innovatives Zweizugsystem
- Orthese lässt sich über den Verlauf der Therapie individuell anpassen
- Rückenplatte lässt sich entfernen, um die Orthese im Verlauf der Therapie zu einer lumbalen Stabilisierungsorthese herabzustufen

**Indikationen:**

- Schwere Lumboischialgie mit muskulären Ausfällen bei erheblicher Bandscheibenprotrusion/Prolaps, ohne absolute OP-Indikation
- Schweres radikuläres, pseudo-radikuläres Lumbalsyndrom
- Wirbelfrakturen postraumatisch geringen Ausmaßes
- Schwere lumbale Deformität bei Facettensyndrom/Arthrose

**Wirkungsweise:** Entlastung durch Entlordosierung

**Größen:**

GRÖSSE	UMFANG
XS	60 - 70 cm
S	70 - 80 cm
M	80 - 90 cm
L	90 - 100 cm
XL	100 - 110 cm
XXL	110 - 120 cm

**Lieferumfang:** 1 Elite™ Pro

**Artikelnummer:** 310B74 =   
Größe  
z. B. XS

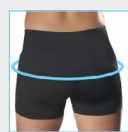

Gemessen wird der Hüftumfang

## ELITE™ PRO+



HMV-Nr.: 23.14.02.2017

Produktinfos:

- Lumbalorthese zur Mobilisierung der Lendenwirbelsäule
- Patentierte UltraKnit™-Technologie kombiniert elastische und starre Materialien
- Mit 35 cm langer, flexibler Rückenplatte mit zusätzlicher seitlicher Unterstützung

Besonderheiten:

- Verbesserte Komprimierung durch innovatives Zweizugsystem
- Rückenplatte und Frontplatte lassen sich entfernen, um die Orthese im Verlauf der Therapie zu einer lumbalen Stabilisierungsothese herabstufen

Indikationen:

- Schwerste Lumboischialgie
- Schwerstes radikuläres, pseudoradikuläres Lumbalsyndrom
- Fusion dorso-ventral
- Spinalkanaldekompensation, einetägig mit Deformität und mehretägig
- Lumbale Instabilität

Wirkungsweise: Entlastung der Lendenwirbelsäule durch Entlordosierung, Rumpfvorneigung und Beckenrückkipfung

Größen:

GRÖSSE	UMFANG
XS	60 - 70 cm
S	70 - 80 cm
M	80 - 90 cm
L	90 - 100 cm
XL	100 - 110 cm
XXL	110 - 120 cm

Lieferumfang: 1 Elite™ Pro+

Artikelnummer: **310B75** =

Größe  
z. B. XS

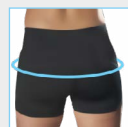

Gemessen wird der Hüftumfang

Fuß /  
Sprunggelenk

Knie

Hüfte

Rücken /  
Rumpf

Hand /  
Handgelenk

Ellenbogen

Oberarm /  
Schulter

Hals

Gehhilfen

# LUMBALORTHESEN

Fuß / Sprunggelenk
Knie
Hüfte
Rücken / Rumpf
Hand / Handgelenk
Ellenbogen
Oberarm / Schulter
Hals
Gehhilfen



## ELITE™ ACTIVE

HMV-Nr.: 23.14.02.0018

Produktinfos:

- Lumbalorthese mit Mobilisierungsfunktion
- Patentierte UltraKnit™-Technologie kombiniert elastische und starre Materialien
- 24 cm Rückenhöhe

Besonderheit:

- Verbesserte Komprimierung durch innovatives Zweizugsystem
- Kompression kann unabhängig voneinander eingestellt werden
- Flaches Design ermöglicht das Tragen unter Kleidung

Indikationen:

- Chronische Rückenschmerzen
- Bänderzerrungen / Muskelzerrungen
- Postoperative Unterstützung
- Bandscheibenvorfall oder -hernie

Wirkungsweise: Aufrichtung und funktionelle Mobilisierung der Lendenwirbelsäule

Größen:

GRÖSSE	UMFANG
<b>XS</b>	65 - 75 cm
<b>S</b>	75 - 85 cm
<b>M</b>	85 - 95 cm
<b>L</b>	95 - 105 cm
<b>XL</b>	105 - 115 cm
<b>XXL</b>	115 - 125 cm

Lieferumfang: 1 Elite™ Active

Artikelnummer: **310B72** =   
Größe  
z. B. XS



Gemessen wird der Hüftumfang

# LUMBALORTHESEN



## ELITE™ ACTIVE+

HMV-Nr.: 23.14.04.0034

Produktinfos:

- Lumbalorthese zur Entlastung bzw. Korrektur der Lendenwirbelsäule
- Patentierte UltraKnit™-Technologie kombiniert elastische und starre Materialien
- 30 cm Rückenhöhe

Besonderheit:

- Verbesserte Komprimierung durch innovatives Zweizugsystem
- Kompression im oberen und unteren Rücken kann unabhängig voneinander eingestellt werden
- Flaches Design ermöglicht das Tragen unter Kleidung

Indikationen:

- Mittelschweres Ischiassyndrom bei Bandscheibenvorfall/-prolaps mit leichten Ausfällen
- Spondylolisthese Grad I, mit Kreuzschmerzen
- Osteoporose
- Reizzustände des Iliosakralgelenks

Wirkungsweise: Aufrichtung und Teilentlastung der Wirbelsäule

Größen:

GRÖSSE	UMFANG
XS	65 - 75 cm
S	75 - 85 cm
M	85 - 95 cm
L	95 - 105 cm
XL	105 - 115 cm
XXL	115 - 125 cm

Lieferumfang: 1 Elite™ Active+

Artikelnummer:

310B73 =

Größe  
z. B. XS

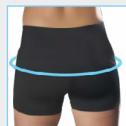

Gemessen wird der Hüftumfang

Fuß /  
Sprunggelenk

Knie

Hüfte

Rücken /  
Rumpf

Hand /  
Handgelenk

Ellenbogen

Oberarm /  
Schulter

Hals

Gehhilfen

# LUMBALORTHESEN

Fuß / Sprunggelenk
Knie
Hüfte
Rücken / Rumpf
Hand / Handgelenk
Ellenbogen
Oberarm / Schulter
Hals
Gehhilfen



## HORIZON 456 TSLO

HMV-Nr.:	23.15.04.4020
Produktinfos:	<ul style="list-style-type: none"> <li>• Lumbalorthese zur Entlastung und Korrektur der Lenden- und Brustwirbelsäule</li> <li>• Aus unelastischen Material mit individueller Einstellmöglichkeit (Umfang 61 - 127 cm)</li> <li>• Gute Stützfunktion durch flexible Rückenplatten</li> </ul>
Besonderheit:	<ul style="list-style-type: none"> <li>• Verbesserte Komprimierung durch innovatives Zweizugsystem</li> <li>• Kompression im oberen und unteren Rücken kann unabhängig voneinander eingestellt werden</li> </ul>
Indikationen:	<ul style="list-style-type: none"> <li>• Stabile Frakturen</li> <li>• Osteoporose</li> <li>• Morbus Bechterew</li> <li>• Morbus Scheuermann</li> <li>• Frakturmanagement</li> <li>• Spondylitis</li> <li>• Kyphose</li> </ul>
Wirkungsweise:	Aufrichtung und Stabilisierung der Wirbelsäule
Größe:	Universal
Lieferumfang:	1 Horizon 456 TSLO
Artikelnummer:	<b>311D27</b>



## HORIZON 637 LSO

HMV-Nr.:	23.14.04.1013
Produktinfos:	<ul style="list-style-type: none"> <li>• Lumbalorthese zur Entlordosierung der Lendenwirbelsäule</li> <li>• Aus unelastischen Material mit individueller Einstellmöglichkeit (Umfang 61 - 127 cm)</li> </ul>
Besonderheiten:	<ul style="list-style-type: none"> <li>• Verbesserte Komprimierung durch innovatives Zweizugsystem</li> <li>• Oberer und unterer Orthesenbereich sind getrennt einstellbar</li> </ul>
Indikationen:	<ul style="list-style-type: none"> <li>• Schwere Lumboischialgie mit muskulären Ausfällen</li> <li>• Bandscheiben-OP ohne verbliebene Parese</li> <li>• Schwere Spondylarthrose</li> <li>• Stabile Wirbelfrakturen</li> <li>• Spondylolisthese</li> </ul>
Wirkungsweise:	Verbesserte Aufrichtung und Stabilisierung der Lendenwirbelsäule durch erhöhten Abdominaldruck
Größe:	Universal
Lieferumfang:	1 Horizon 637 LSO
Artikelnummer:	<b>310B81</b>





## SUMMIT 637 LSO

HMV-Nr.: 23.14.04.2010

Produktinfos:

- Lumbalorthese zur Entlordosierung der Lendenwirbelsäule
- Aus unelastischen Material mit individueller Einstellmöglichkeit (Umfang 66 - 152 cm)

Besonderheiten:

- Verbesserte Komprimierung durch innovatives Zweizugsystem
- Oberer und unterer Orthesenbereich sind getrennt einstellbar

Indikationen:

- Bandscheibenvorfall oder -hernie
- Behandlung von: Knochenbrüchen, Spondylose, Spinalstenose, Bänderzerrungen/Muskelzerrungen, Spondylose (Osteoarthritis/degenerative Gelenkerkrankung), Facettensyndrom

Wirkungsweise: Verbesserte Aufrichtung und Stabilisierung der Lendenwirbelsäule durch erhöhten Abdominaldruck

Größe: Universal

Lieferumfang: 1 Summit 637 LSO

Artikelnummer: **310B90**

Fuß /  
Sprunggelenk

Knie

Hüfte

Rücken /  
Rumpf

Hand /  
Handgelenk

Ellenbogen

Oberarm /  
Schulter

Hals

Gehhilfen

# OSTEOPOROSEORTHESEN

Fuß / Sprunggelenk
Knie
Hüfte
Rücken / Rumpf
Hand / Handgelenk
Ellenbogen
Oberarm / Schulter
Hals
Gehhilfen



## DORSOTECH RÜCKENORTHESE

HMV-Nr.: 23.15.04.4019

- Produktinfos:
- Rückenorthese zur aktiven Entlastung und Korrektur der Lenden- und Brustwirbelsäule
  - Aus festem, atmungsaktivem Material mit anpassbarer, dorsaler Verstärkung (45 bis 55 cm)
  - Feste Gurte sorgen für eine optimale Korrektur
  - Individuelle und optimale Einstellung durch Klettverschlüsse (Bauchumfang 70 bis 130 cm)

- Indikationen:
- Stabile osteoporotische Frakturen
  - Osteoporose
  - Muskelschwäche
  - Morbus Scheuermann
  - Wirbelfehlstellungen

Wirkungsweise: Entlastung und Aufrichtung der Wirbelsäule

Größe: Universal

Lieferumfang: 1 Dorsotech Rückenorthese

Artikelnummer: **311D18**



# HYPEREXTENSIONSORTHESEN



## CASH DREIPUNKT-RUMPFORTHESE

Produktinfos:	<ul style="list-style-type: none"><li>• Rumpforthese zur Aufrichtung und Stabilisierung des Oberkörpers</li><li>• Rahmen aus leichter, robuster Aluminiumlegierung</li><li>• Anatomisch geformte, verstellbare und bewegliche Sternal-, Rücken- und Symphysenpelotten</li><li>• Austauschbare Polster aus latexfreiem, hautfreundlichem und wasserfestem Material</li><li>• Leichtes An- und Ausziehen durch einfachen Sicherheitsverschluss</li></ul>
Indikationen:	<ul style="list-style-type: none"><li>• Stabile Wirbelkörperfrakturen</li><li>• Spondyloarthritis</li><li>• Vertebrale Schmerzen aufgrund von sekundären Metastasen</li><li>• Postoperativ</li></ul>
Wirkungsweise:	Entlastung und Aufrichtung der Wirbelsäule durch Drei-Punkt-Prinzip
Größe:	Universal
Lieferumfang:	1 Cash Dreipunkt-Rumpforthese
Artikelnummer:	<b>311B27</b>

Fuß /  
Sprunggelenk

Knie

Hüfte

Rücken /  
Rumpf

Hand /  
Handgelenk

Ellenbogen

Oberarm /  
Schulter

Hals

Gehhilfen

# HYPEREXTENSIONSORTHESEN

Fuß / Sprunggelenk
Knie
Hüfte
Rücken / Rumpf
Hand / Handgelenk
Ellenbogen
Oberarm / Schulter
Hals
Gehhilfen



## JEWETT HYPEREXTENSIONSORTHESE

- Produktinfos:**
- Hyperextensionsorthese zur Aufrichtung und Stabilisierung des Oberkörpers
  - Rahmen aus leichter Aluminiumlegierung reduziert ungewollte Rotation
  - Latexfreie Polster
  - Federnd gelagerte Beckenspanne hält die Orthese beim Sitzen in richtiger Position
  - Optimale Positionierung der Brustbeinpelotte durch 3D-Lagerung
  - Die Lumbalpelotte kann horizontal oder vertikal eingesetzt werden
  - Leichtes An- und Ausziehen durch einfachen Sicherheitsverschluss

- Indikationen:**
- Stabile Wirbelkörperfrakturen
  - Spondyloarthritis
  - Vertebrale Schmerzen aufgrund von sekundären Metastasen
  - Postoperativ

**Wirkungsweise:** Entlastung und Aufrichtung der Wirbelsäule durch Drei-Punkt-Prinzip

**Größen:**

GRÖSSE	UMFANG	HÖHE
<b>S</b>	60 - 75 cm	39 - 46 cm
<b>M</b>	75 - 90 cm	42 - 49 cm
<b>L</b>	90 - 105 cm	45 - 52 cm
<b>XL</b>	105 - 115 cm	49 - 56 cm

**Lieferumfang:** 1 Jewett Hyperextensionsorthese

**Artikelnummer:** **311B36** =   
Größe  
z. B. S



Gemessen werden der Beckenumfang und die Höhe vom Brustbein auf das Becken





# HAND / HANDGELENK

---

## DAUMENORTHESEN

Seite 86

---

## HANDGELENKSORTHESEN

Seite 87 - 89

---

## IMMOBILISATIONSORTHESEN

Seite 90

---

Fuß /  
Sprunggelenk

Knie

Hüfte

Rücken /  
Rumpf

Hand /  
Handgelenk

Ellenbogen

Oberarm /  
Schulter

Hals

Gehhilfen

# DAUMENORTHESEN

Fuß / Sprunggelenk
Knie
Hüfte
Rücken / Rumpf
Hand / Handgelenk
Ellenbogen
Oberarm / Schulter
Hals
Gehhilfen



## MANUTEC® FIX RIZART DAUMENORTHESE

- Produktinfos:**
- Daumenorthese zur Ruhigstellung des Daumens
  - Aus atmungsaktivem, hautfreundlichem Material
  - Aluminiumverstärkte, anatomisch geformte Daumenschiene
  - Individuelle und optimale Einstellung durch Klettverschlüsse
  - Beidseitig einsetzbar

- Indikationen:**
- Sehnenentzündungen im Bereich des Daumens
  - Rhizarthrose sowie zur Behandlung bei Sportverletzungen

**Wirkungsweise:** Ruhigstellung des Daumensattel- und Daumengrundgelenks

Größen:	GRÖSSE	LÄNGE	UMFANG
	1	11 cm	14 - 18 cm
	2	13 cm	18 - 21 cm

**Farben:**  
**G** (Grau)  
**B** (Beige)

**Lieferumfang:** 1 Manutec® Fix Rizart Daumenorthese

**Artikelnummer:** **305C09** =    
 Größe z. B. 1      Farbe z. B. G



Gemessen wird der Handgelenksumfang



# HANDGELENKSORTHESEN



## FLOW HANDGELENKSORTHESE

HMV-Nr.: 23.07.02.4045

- Produktinfos:
- Handorthese zur Ruhigstellung des Handgelenks
  - Aus halbstarrem Gewebe und gepolstertem Baumwoll-Frottee Futter
  - Herausnehmbare und anformbare Palmarschiene
  - Seitliche Verstärkungsschienen
  - Individuelle und optimale Einstellung durch Klettverschlüsse
  - Beidseitig einsetzbar

- Indikationen:
- Arthrose, Arthritis
  - Konservative Therapie
  - Posttraumatisch
  - Prä- und postoperativ
  - Gelenkinstabilität
  - Carpaltunnelsyndrom

- Wirkungsweisen:
- Feste Unterstützung des Handgelenks
  - Einschränkung der Palmarflexion

Länge: ~ 28 cm

Größen:

GRÖSSE	UMFANG
1	< 17 cm
2	> 17 cm

Lieferumfang: 1 Flow Handgelenksorthese

Artikelnummer: **305D36** =   
Größe  
z. B. 1



Gemessen wird der Handgelenksumfang

Fuß /  
Sprunggelenk

Knie

Hüfte

Rücken /  
Rumpf

Hand /  
Handgelenk

Ellenbogen

Oberarm /  
Schulter

Hals

Gehhilfen

# HANDGELENKSORTHESEN

Fuß / Sprunggelenk
Knie
Hüfte
Rücken / Rumpf
Hand / Handgelenk
Ellenbogen
Oberarm / Schulter
Hals
Gehhilfen



## FLOW HANDGELENKSORTHESE KURZ

HMV-Nr.: 23.07.02.4046

- Produktinfos:
- Handorthese zur Ruhigstellung des Handgelenks
  - Aus halbstarrem Gewebe und gepolstertem Baumwoll-Frottee Futter
  - Herausnehmbare und anformbare Palmarschiene
  - Seitliche Verstärkungsschienen
  - Individuelle und optimale Einstellung durch Klettverschlüsse
  - Beidseitig einsetzbar

- Indikationen:
- Arthrose, Arthritis
  - Konservative Therapie
  - Posttraumatisch
  - Prä- und postoperativ
  - Gelenkinstabilität
  - Carpaltunnelsyndrom

- Wirkungsweisen:
- Feste Unterstützung des Handgelenks
  - Einschränkung der Palmarflexion

Länge: ~ 22 cm

Größen:

GRÖSSE	UMFANG
1	< 17 cm
2	> 17 cm

Lieferumfang: 1 Flow Handgelenksorthese kurz

Artikelnummer: **305D45** =   
Größe  
z. B. 1



Gemessen wird der Handgelenksumfang



# HANDGELENKSORTHESEN



## MANUTEC® FIX HANDGELENKSORTHESE

HMV-Nr.: 23.07.02.4031

- Produktinfos:
- Handorthese zur Ruhigstellung des Handgelenks
  - Aus halbstarrem Gewebe und gepolstertem Baumwoll-Frottee Futter
  - Herausnehmbare und anformbare Palmarschiene
  - Seitliche Verstärkungsschienen
  - Individuelle und optimale Einstellung durch Klettverschlüsse
  - Beidseitig einsetzbar

- Indikationen:
- Arthrose, Arthritis
  - Konservative Therapie
  - Posttraumatisch
  - Prä- und postoperativ
  - Gelenkinstabilität
  - Carpaltunnelsyndrom

- Wirkungsweisen:
- Feste Unterstützung des Handgelenks
  - Einschränkung der Palmarflexion

Länge: ~ 21 cm

Größen:	GRÖSSE	UMFANG
	1	14 - 18 cm
	2	18 - 21 cm

Farben: **G** (Grau)  
**B** (Beige)

Lieferumfang: 1 Manutec® Fix Handgelenksorthese

Artikelnummer: **305D63** =    
Größe z. B. 1 Farbe z. B. G



Gemessen wird der Handgelenksumfang



Fuß / Sprunggelenk

Knie

Hüfte

Rücken / Rumpf

Hand / Handgelenk

Ellenbogen

Oberarm / Schulter

Hals

Gehhilfen

# IMMOBILISATIONSORTHESEN

Fuß / Sprunggelenk
Knie
Hüfte
Rücken / Rumpf
Hand / Handgelenk
Ellenbogen
Oberarm / Schulter
Hals
Gehhilfen



## HDI HAND-DAUMEN IMMOBILISIERUNGSORTHESE

- Produktinfos:**
- Handorthese zur Ruhigstellung der kompletten Hand und des Handgelenks
  - Aus halbstarrem Gewebe mit Polstern und Baumwoll-Frottee Futter
  - Auflagefläche für Finger und Handballen
  - Anformbarer Aluminium-Kern
  - Individuelle und optimale Einstellung durch Klettverschlüsse
  - Hohe Stabilität durch längere Unterarmfassung

- Indikationen:**
- Entzündliche rheumatische Erkrankungen
  - Posttraumatisch
  - Prä- und postoperativ
  - Lähmungen
  - Carpaltunnelsyndrom
  - Kombinationsverletzungen von Daumen und Handgelenk

**Wirkungsweise:** Ruhigstellung von Daumen, Langfingern und Handgelenk

**Größen:**

GRÖSSE	BREITE HANDRÜCKEN
1	5 - 7 cm
2	7 - 9 cm
3	9 - 11 cm

**Lieferumfang:** 1 HDI Hand-Daumen Immobilisierungsorthese

**Artikelnummer:** 305D72 =    
 Größe Seite  
 z. B. 1 L oder R



Gemessen wird die Breite des Handrückens



# ELLENBOGEN

---

## ELLENBOGENBANDAGEN

Seite 92

---

## ELLENBOGENORTHESEN

Seite 93

---

## EPICONDYLITISORTHESEN

Seite 94

---



Fuß /  
Sprunggelenk

Knie

Hüfte

Rücken /  
Rumpf

Hand /  
Handgelenk

Ellenbogen

Oberarm /  
Schulter

Hals

Gehhilfen

# ELLENBOGENBANDAGEN

Fuß / Sprunggelenk
Knie
Hüfte
Rücken / Rumpf
Hand / Handgelenk
Ellenbogen
Oberarm / Schulter
Hals
Gehhilfen



## CODISIL ELLENBOGENBANDAGE

HMV-Nr.: 05.08.01.1039

- Produktinfos:
- Ellenbogenkompressionsbandage mit Pelotten
  - Aus atmungsaktivem Flachstrickgewebe mit druckminderndem Randbereich
  - Viscoelastische Silikonpelotten mit Epicondylenausparung
  - Beidseitig einsetzbar

- Indikationen:
- Arthrose, Arthritis
  - Epicondylitis
  - Postoperativ
  - Posttraumatisch

Wirkungsweise: Komprimiert das Gewebe und unterstützt die Entstauung im Ellenbogenbereich

Größen:

GRÖSSE	LÄNGE	UMFANG
1	17 - 19 cm	21,5 cm
2	19 - 21 cm	22 cm
3	21 - 23 cm	22,5 cm
4	23 - 25 cm	24 cm
5	25 - 27 cm	24 cm
6	27 - 29 cm	24 cm
7	29 - 31 cm	24,5 cm

Farben: **S** (Schwarz)  
**B** (Beige)

Lieferumfang: 1 Codisil Ellenbogenbandage

Artikelnummer: **306B18** =    
Größe z. B. 1      Farbe z. B. S

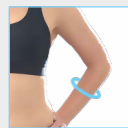

Gemessen wird der Umfang 12 cm unterhalb des Ellenbogens



# ELLENBOGENORTHESEN



## HUMERTEC ELLENBOGENORTHESE

- Produktinfos:**
- Ellenbogenorthese zur Ruhigstellung oder Mobilisierung des Ellenbogengelenks
  - Aus Baumwoll-Frottee Gewebe
  - Medial und lateral eingearbeitete, monozentrische Gelenke mit Flexions- und Extensionsbegrenzungen in 15°-Schritten von 0° bis 90°
  - Mit Armschlaufe zur Ruhigstellung des gesamten Armes und Handgelenks
  - Hohe Stabilität durch unelastische Klettverschlüsse

- Indikationen:**
- Frakturen
  - Postoperativ
  - Temporäre Parese
  - Konservative Therapie
  - Luxation

**Wirkungsweise:** Ruhigstellung des Ellenbogengelenks in definierter Position oder kontrollierte Mobilisierung

**Größen:**

GRÖSSE	UMFANG A	UMFANG B	UMFANG C
1	26 - 32 cm	20 - 25 cm	< 18 cm
2	32 - 37 cm	25 - 30 cm	18 - 22 cm
3	37 - 43 cm	30 - 35 cm	> 22 cm

**Lieferumfang:** 1 Humertec Ellenbogenorthese

**Artikelnummer:** 306D18 =    
 Größe Seite  
 z. B. 1 L oder R

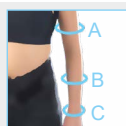

Gemessen werden der Umfang A an der dicksten Stelle des Oberarms, der Umfang B an der dicksten Stelle des Unterarms und der Umfang C am Handgelenk



Fuß / Sprunggelenk
Knie
Hüfte
Rücken / Rumpf
Hand / Handgelenk
Ellenbogen
Oberarm / Schulter
Hals
Gehhilfen

# EPICONDYLITISORTHESEN

Fuß / Sprunggelenk
Knie
Hüfte
Rücken / Rumpf
Hand / Handgelenk
Ellenbogen
Oberarm / Schulter
Hals
Gehhilfen



## EPITEC® FIX EPICONDYLITISORTHESE

HMV-Nr.: 23.08.04.0033

- Produktinfos:
- Epicondylitisorthese
  - Aus unelastischem Textil
  - Individuell platzierbare, viscoelastische Silikonpelotte
  - Silikonknoten verhindern ein Verrutschen
  - Individuelle und optimale Einstellung durch Mikrolettverschlüsse und optische Zugkontrolle
  - Beidseitig einsetzbar

- Indikationen:
- Konservative Therapie
  - Epicondylitis humeri

Wirkungsweise: Durch gezielten Druck werden die Muskelursprünge entlastet

Größe: Universal

Lieferumfang: 1 Epitec® Fix Epicondylitisorthese

Artikelnummer: **306F09 = S**



# OBERARM / SCHULTER

---

## SCHULTERBANDAGEN

Seite 96 - 97

---

## OBERARMORTHESEN

Seite 98 - 99

---

## CLAVICULABANDAGEN

Seite 100

---



Fuß /  
Sprunggelenk

Knie

Hüfte

Rücken /  
Rumpf

Hand /  
Handgelenk

Ellenbogen

Oberarm /  
Schulter

Hals

Gehhilfen

# SCHULTERBANDAGEN

Fuß / Sprunggelenk
Knie
Hüfte
Rücken / Rumpf
Hand / Handgelenk
Ellenbogen
<b>Oberarm / Schulter</b>
Hals
Gehhilfen



## FLOW GILCHRIST SCHULTERBANDAGE

HMV-Nr.: 23.09.01.0020

- Produktinfos:
- Schulterbandage zur Ruhigstellung des Schulter- und Oberarmbereiches in Adduktionsstellung
  - Aus elastischem Baumwolltrikot mit schaumgepolsterten Fixiergurten
  - Individuelle und optimale Einstellung durch Klettverschlüsse
  - Beidseitig einsetzbar

- Indikationen:
- Distorsion / Kontusion
  - Rotatorenverletzung
  - Luxation / Luxationsbruch
  - Periarthritis humeroscapularis
  - Postoperativ

Wirkungsweise: Ruhigstellung des Schultergürtels und des Oberarms durch gelenkübergreifende Gurte

Größen:

GRÖSSE	UMFANG	LÄNGE
<b>XS</b>	20 - 26 cm	36 - 48 cm
<b>S</b>	26 - 32 cm	48 - 52 cm
<b>M</b>	28 - 34 cm	50 - 56 cm
<b>L</b>	32 - 40 cm	54 - 60 cm
<b>XL</b>	38 - 48 cm	58 - 66 cm
<b>XXL</b>	46 - 56 cm	66 - 76 cm

Lieferumfang: 1 Flow Gilchrist Schulterbandage

Artikelnummer: **307B18** =  Größe  
z. B. S



Gemessen werden der Umfang 4 cm unterhalb der Achsel und die Länge von der Schulter bis zum Fingeransatz



# SCHULTERBANDAGEN



## FLOW SCHULTERBANDAGE

HMV-Nr.: 23.09.01.0045

- Produktinfos:
- Schulterbandage zur Ruhigstellung des Schulter- und Oberarmbereiches
  - Aus Baumwoll-Frottee Gewebe
  - Offene Bandagenkonstruktion
  - Individuelle und optimale Einstellung durch Klettverschlüsse
  - Beidseitig einsetzbar

- Indikationen:
- Distorsion / Kontusion
  - Rotatorenverletzung
  - Luxation / Luxationsbruch
  - Periarthritis humeroscapularis
  - Postoperativ

Wirkungsweise: Ruhigstellung des Schultergürtels und des Oberarms durch gelenkübergreifende Gurte

Größen:	GRÖSSE	UMFANG
	1	< 110 cm
	2	110 - 130 cm

Lieferumfang: 1 Flow Schulterbandage

Artikelnummer: **307B27** =   
Größe  
z. B. 1



Gemessen wird der Unterbrustumfang

Fuß /  
Sprunggelenk

Knie

Hüfte

Rücken /  
Rumpf

Hand /  
Handgelenk

Ellenbogen

Oberarm /  
Schulter

Hals

Gehhilfen

# OBERARMORTHESEN

Fuß / Sprunggelenk
Knie
Hüfte
Rücken / Rumpf
Hand / Handgelenk
Ellenbogen
Oberarm / Schulter
Hals
Gehhilfen



## HUMERUSORTHESE

- Produktinfos:**
- Orthese zur Ruhigstellung der Schulter und des Oberarms
  - Aus atmungsaktivem Material mit thermoplastisch verformbaren Schalen
  - Mit Armschlaufe zur Ruhigstellung des gesamten Armes
  - Individuelle und optimale Einstellung durch Microklettverschlüsse
  - Gelenkübergreifende Gurte
  - Beidseitig einsetzbar

- Indikationen:**
- Frakturen
  - Postoperativ
  - Bursitis
  - Rotatorenmanschettenverletzung
  - Schulterluxation

**Wirkungsweise:** Ruhigstellung des Schultergürtels und des Oberarms durch gelenkübergreifende Gurte und Schalen

**Größen:**

GRÖSSE	LÄNGE	UMFANG
1	27,5 cm	22,5 - 26 cm
2	29,5 cm	26 - 29,5 cm
3	32 cm	29,5 - 33 cm
4	33 cm	33 - 36,5 cm
5	35 cm	36,5 - 40 cm

**Lieferumfang:** 1 Humerusorthese

**Artikelnummer:** 307D09 =   
Größe  
z. B. 1



Gemessen wird der Umfang Mitte Oberarm





## HUMERUSORTHESE KURZ

- Produktinfos:**
- Orthese zur Ruhigstellung der Schulter und des Oberarms
  - Aus atmungsaktivem Material mit thermoplastisch verformbaren Schalen
  - Mit Armschlaufe zur Ruhigstellung des gesamten Armes
  - Individuelle und optimale Einstellung durch Microklettverschlüsse
  - Gelenkübergreifende Gurte
  - Beidseitig einsetzbar

- Indikationen:**
- Frakturen
  - Postoperativ
  - Bursitis
  - Rotatorenmanschettenverletzung
  - Schulterluxation

**Wirkungsweise:** Ruhigstellung des Schultergürtels und des Oberarms durch gelenkübergreifende Gurte und Schalen

**Größen:**

GRÖSSE	LÄNGE	UMFANG
1	22,5 cm	22,5 - 26 cm
2	24,5 cm	26 - 29,5 cm
3	27 cm	29,5 - 33 cm
4	28 cm	33 - 36,5 cm
5	30 cm	36,5 - 40 cm

**Lieferumfang:** 1 Humerusorthese kurz

**Artikelnummer:** 307D10 =   
Größe  
z. B. 1



Gemessen wird der Umfang Mitte Oberarm



Fuß / Sprunggelenk
Knie
Hüfte
Rücken / Rumpf
Hand / Handgelenk
Ellenbogen
Oberarm / Schulter
Hals
Gehhilfen

# CLAVICULABANDAGEN

Fuß / Sprunggelenk
Knie
Hüfte
Rücken / Rumpf
Hand / Handgelenk
Ellenbogen
Oberarm / Schulter
Hals
Gehhilfen

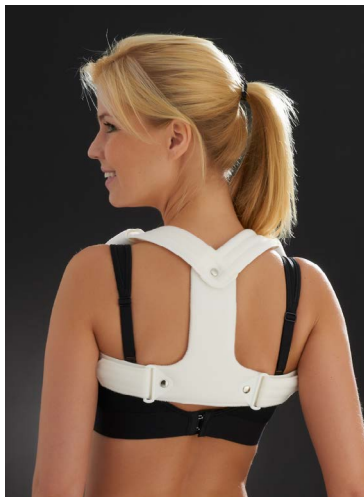

## FLOW CLAVICULA SCHULTERBANDAGE

HMV-Nr.: 05.09.02.0008

- Produktinfos:
- Clavicula Schulterbandage zur Retention und Fixation des Schultergürtels sowie Extension des Schlüsselbeins in Längsrichtung
  - Aus festem Textil und Schaumpolsterung
  - Variable und sehr flache T-Konstruktion aus Kunststoff
  - Individuelle und optimale Einstellung durch Klettverschlüsse

- Indikationen:
- Posttraumatisch
  - Postoperativ
  - Konservative Therapie
  - Claviculafrakturen

Wirkungsweise: Stabilisierung und Fixation des Schlüsselbeins

Größen:

GRÖSSE	UMFANG
XS	< 90 cm
S	90 - 105 cm
M	105 - 120 cm
L	120 - 135 cm
XL	135 - 150 cm

Lieferumfang: 1 Flow Clavicula Schulterbandage

Artikelnummer: **307B09** =   
Größe  
z. B. S

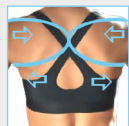

Gemessen wird der Umfang in einer 8er Schlinge

# HALS

---

## CERVICALORTHESEN

Seite 102 - 107

---



Fuß /  
Sprunggelenk

Knie

Hüfte

Rücken /  
Rumpf

Hand /  
Handgelenk

Ellenbogen

Oberarm /  
Schulter

Hals

Gehhilfen

# CERVICALORTHESEN

Fuß / Sprunggelenk
Knie
Hüfte
Rücken / Rumpf
Hand / Handgelenk
Ellenbogen
Oberarm / Schulter
Hals
Gehhilfen



## PHILADELPHIA CERVICALORTHESE

HMV-Nr.: 23.12.03.2015

- Produktinfos:
- Cervicalorthese zur Stabilisierung der Halswirbelsäule
  - Aus festem Plastazote mit Verstärkungen, frei von Latex
  - Geeignet für Röntgen, CT und MRT
  - Individuelle und optimale Einstellung durch Klettverschlüsse
  - Große Trachealöffnung

- Indikationen:
- Schleudertrauma
  - Radikuläre Schmerzzustände
  - Verstauchungen
  - Posttraumatisch

Wirkungsweise: Stabilisierung der Halswirbelsäule

Größen:	GRÖSSE	UMFANG
	<b>S</b>	30 - 35 cm
	<b>M</b>	35 - 40 cm
	<b>L</b>	40 - 45 cm

Lieferumfang: 1 Philadelphia Cervicalorthese

Artikelnummer: **308B18** =   
Größe  
z. B. S

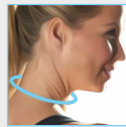

Gemessen wird der Halsumfang

# CERVICALORTHESEN



## CERVICAL COLLAR CERVICALORTHESE

HMV-Nr.: 23.12.03.2011

- Produktinfos:
- Cervicalorthese zur Stabilisierung der Halswirbelsäule
  - Aus einem festen Kunststoffrahmen mit Schaumstoffpolster
  - Flexible Kunststoffbügel am Orthesenrand passen sich perfekt an den Körper an
  - Geeignet für Röntgen, CT und MRT
  - Individuelle und optimale Einstellung durch Klettverschlüsse
  - Große Trachealöffnung

- Indikationen:
- Schleudertrauma
  - Radikuläre Schmerzzustände
  - Verstauchungen
  - Posttraumatisch

Wirkungsweise: Stabilisierung der Halswirbelsäule

Größen:

GRÖSSE	HÖHE
S	< 2 cm
M	2 - 3 cm
L	3 - 5 cm
XL	5 cm

Kindergrößen:

GRÖSSE	ALTER	GEWICHT	KÖRPERGRÖSSE
1	1 - 18 Monate	5 - 13 kg	53 - 84 cm
2	9 - 24 Monate	10 - 15 kg	74 - 94 cm
3	1 - 3 Jahre	11 - 16 kg	84 - 102 cm
4	2 - 5 Jahre	12 - 19 kg	89 - 114 cm
5	3 - 6 Jahre	12 - 25 kg	94 - 122 cm

Lieferumfang: 1 Cervical Collar Cervicalorthese

Artikelnummer:

308B36 =

Größe  
z. B. S

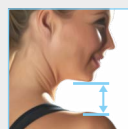

Gemessen wird die Höhe von der Kinnspitze bis zur Schulter

Fuß /  
Sprunggelenk

Knie

Hüfte

Rücken /  
Rumpf

Hand /  
Handgelenk

Ellenbogen

Oberarm /  
Schulter

Hals

Gehhilfen

# CERVICALORTHESEN

Fuß / Sprunggelenk
Knie
Hüfte
Rücken / Rumpf
Hand / Handgelenk
Ellenbogen
Oberarm / Schulter
<b>Hals</b>
Gehhilfen



## VARIO COLLAR CERVICALORTHESE

- HMV-Nr.: 23.12.03.2018
- Produktinfos:
- Cervicalorthese mit Brustbeinauflage zur Stabilisierung der Halswirbelsäule
  - Aus einem festen Kunststoffrahmen mit Baumwoll-Frottee Polster
  - Individuelle und optimale Einstellung von 5 bis 9 cm Höhe
  - Große Trachealöffnung
- Indikationen:
- Schleudertrauma
  - Stabile Frakturen
  - Radikuläre Schmerzzustände
  - Verstauchungen
  - Posttraumatisch
- Wirkungsweise: Stabilisierung der Halswirbelsäule
- Größe: Universal
- Lieferumfang: 1 Vario Collar Cervicalorthese
- Artikelnummer: **308B54**

### ERSATZTEILE

BESCHREIBUNG	ART. NR.
Ersatzpolster-Set	9308B54



## VARIO MAX CERVICALORTHESE

- Produktinfos:
- Cervicalorthese mit Brustbeinauflage zur Stabilisierung der Halswirbelsäule
  - Aus einem festen Kunststoffrahmen mit Coolmax-Innenpolster
  - Individuelle und optimale Einstellung von 5 bis 9 cm Höhe
  - Große Trachealöffnung
- Indikationen:
- Schleudertrauma
  - Stabile Frakturen
  - Radikuläre Schmerzzustände
  - Verstauchungen
  - Posttraumatisch
- Wirkungsweise: Stabilisierung der Halswirbelsäule
- Größe: Universal
- Lieferumfang: 1 Vario Max Cervicalorthese
- Artikelnummer: **308B57**

### ERSATZTEILE

BESCHREIBUNG	ART. NR.
Ersatzpolster-Set	9308B57



# CERVICALORTHESEN



## VISTA CERVICALORTHESE

- HMV-Nr.: 23.12.03.2009
- Produktinfos:
- Cervicalorthese mit Brustbeinauflage zur Stabilisierung der Halswirbelsäule
  - Aus einem festen Kunststoffrahmen mit Schaumstoff Polster
  - Geeignet für Röntgen, CT, MRT
  - Individuelle und optimale Einstellung von 5 bis 10 cm Höhe
  - Große Trachealöffnung
- Indikationen:
- Schleudertrauma
  - Radikuläre Schmerzzustände
  - Verstauchungen
  - Posttraumatisch
- Wirkungsweise: Stabilisierung der Halswirbelsäule
- Größe: Universal
- Lieferumfang: 1 Vista Cervicalorthese
- Artikelnummer: **308B55**

### ERSATZTEILE

BESCHREIBUNG	ART. NR.
Ersatzpolster-Set	9308B55



## VISTA TX CERVICALORTHESE

- HMV-Nr.: 23.12.01.0005
- Produktinfos:
- Cervicalorthese mit Brustbeinauflage und Hinterkopf-stabilisierung zur Immobilisierung der Halswirbelsäule
  - Aus einem festen Kunststoffrahmen mit Schaumstoffpolster
  - Geeignet für Röntgen, CT, MRT
  - Individuelle und optimale Einstellung von 5 bis 10 cm Höhe
  - Große Trachealöffnung
- Besonderheit: Thoraxverlängerung für bessere Stabilisierung und Unterstützung
- Indikationen:
- Instabilität der Halswirbelsäule
  - Entzündliche Erkrankungen
  - Posttraumatisch
  - Prä- und Postoperativ
- Wirkungsweise: Immobilisierung der Halswirbelsäule
- Größe: Universal
- Lieferumfang: 1 Vista TX Cervicalorthese
- Artikelnummer: **308B56**

### ERSATZTEILE

BESCHREIBUNG	ART. NR.
Ersatzpolster-Set	9308B56

Fuß / Sprunggelenk

Knie

Hüfte

Rücken / Rumpf

Hand / Handgelenk

Ellenbogen

Oberarm / Schulter

Hals

Gehhilfen

# CERVICALORTHESEN

Fuß / Sprunggelenk
Knie
Hüfte
Rücken / Rumpf
Hand / Handgelenk
Ellenbogen
Oberarm / Schulter
Hals
Gehhilfen



## HEADMASTER COLLAR CERVICALORTHESE

- Produktinfos:
- Cervicalorthese zur Stabilisierung der Halswirbelsäule
  - Aus einem verformbaren Rahmen mit Kinn- und Nackenpelotten
  - Individuelle und optimale Einstellung durch Klettverschlüsse

- Indikationen:
- Schwache Nackenmuskulatur
  - Rheumatisch bedingte Arthritis
  - Schleudertrauma
  - Muskelatrophie
  - Postoperativ

Wirkungsweise: Stabilisierung der Halswirbelsäule

Größen:	GRÖSSE	KIEFERMASS
	XXS	6,5 cm
	XS	7,5 cm
	S	9,0 cm
	M	10,0 cm
	L	11,5 cm
	XL	13,0 cm

Farben: **G** (Grau)  
**B** (Beige)

Lieferumfang: 1 Headmaster Collar Cervicalorthese

Artikelnummer: **308B63** =    
Größe z. B. S      Farbe z. B. G

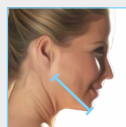

Gemessen wird das Kiefermaß von der Kinns Spitze bis zum Kiefergelenk

## ERGÄNZUNGSTEILE

### EXTENSION PAD



Produktinfo: Nackenpolster zur zusätzlichen Stabilisierung

Größe: **1**  
**2**  
**3**

Farben: **G** (Grau)  
**B** (Beige)

Lieferumfang: 1 Extension Pad

Artikelnummer: **308Z18-1=**  -   
Größe z. B. 1      Farbe z. B. G

### NACKENPAD



Produktinfo: Nackenpolster zur zusätzlichen Stabilisierung

Größe: **1**  
**2**  
**3**

Farben: **G** (Grau)  
**B** (Beige)

Lieferumfang: 1 Nackenpad

Artikelnummer: **308Z18-2=**  -   
Größe z. B. 1      Farbe z. B. G

Fuß / Sprunggelenk

Knie

Hüfte

Rücken / Rumpf

Hand / Handgelenk

Ellenbogen

Oberarm / Schulter

Hals

Gehhilfen

---

Fuß / Sprunggelenk	Knie	Hüfte	Rücken / Rumpf	Hand / Handgelenk	Ellenbogen	Oberarm / Schulter	Hals	Gehhilfen
-----------------------	------	-------	-------------------	----------------------	------------	-----------------------	------	-----------

# GEHHILFEN

---

## GEHSTÜTZEN

Seite 110 - 111

---

## ZUBEHÖR

Seite 112 - 113

---



Fuß /  
Sprunggelenk

Knie

Hüfte

Rücken /  
Rumpf

Hand /  
Handgelenk

Ellenbogen

Oberarm /  
Schulter

Hals

Gehhilfen

# GEHSTÜTZEN

Fuß / Sprunggelenk
Knie
Hüfte
Rücken / Rumpf
Hand / Handgelenk
Ellenbogen
Oberarm / Schulter
Hals
Gehhilfen



## ALU-UNTERARMSTÜTZE FÜR KINDER

HMV-Nr.: 10.50.02.0069  
 Länge: 52 - 72 cm  
 Max. Körpergewicht: 100 kg  
 Farben: **B** (Blau)  
**T** (Türkis)  
**G** (Gelb)  
 Lieferumfang: 1 Paar Alu-Unterarmstützen für Kinder  
 Artikelnummer: **801B09** =   
 Farbe  
 z. B. B



## ALU-UNTERARMSTÜTZE

HMV-Nr.: 10.50.02.0006  
 Länge: 75 - 95 cm  
 Max. Körpergewicht: 130 kg  
 Farben: **B** (Blau)  
**M** (Brombeer)  
**R** (Rot)  
**S** (Schwarz)  
**T** (Türkis)  
**Y** (Gelb)  
**G** (Grau)  
 Lieferumfang: 1 Paar Alu-Unterarmstützen  
 Artikelnummer: **801D09** =   
 Farbe  
 z. B. B



## ALU-UNTERARMSTÜTZE MIT ANATOMISCHEM SOFTGRIFF

HMV-Nr.: 10.50.02.1007  
 Länge: 75 - 95 cm  
 Max. Körpergewicht: 130 kg  
 Farben: **B** (Blau)  
**M** (Brombeer)  
**S** (Schwarz)  
**T** (Türkis)  
**R** (Rot)  
**G** (Grau)  
 Lieferumfang: 1 Paar Alu-Unterarmstützen mit anatomischem Softgriff  
 Artikelnummer: **801D18** =   
 Farbe  
 z. B. B



## ALU-UNTERARMSTÜTZE, ÜBERLÄNGE

HMV-Nr.: 10.50.02.0066  
 Länge: 81 - 111 cm  
 Max. Körpergewicht: 140 kg  
 Lieferumfang: 1 Paar Alu-Unterarmstützen, Überlänge  
 Artikelnummer: **801D27**



## ALU-ARTHRITIS-STÜTZE

Produktinfo: Mit gepolsterter Armauflage  
 Länge: 96 - 116 cm  
 Max. Körpergewicht: 100 kg  
 Lieferumfang: 1 Alu-Arthritis-Stütze  
 Artikelnummer: **801H09**

Fuß / Sprunggelenk

Knie

Hüfte

Rücken / Rumpf

Hand / Handgelenk

Ellenbogen

Oberarm / Schulter

Hals

Gehhilfen

# ZUBEHÖR

Fuß / Sprunggelenk
Knie
Hüfte
Rücken / Rumpf
Hand / Handgelenk
Ellenbogen
Oberarm / Schulter
Hals
Gehhilfen



## STOCKGUMMI, SCHWARZ

Durchmesser: 8 mm  
10 mm  
12 mm  
14 mm  
16 mm  
18 mm  
20 mm  
22 mm

Lieferumfang: 1 Stockgummi, schwarz

Artikelnummer: **801Z36** =   
Durchmesser  
z. B. 16



## SAUGGUMMI-KRÜCKENKAPSEL

HMV-Nr.: 10.99.01.0001

Durchmesser: 16 mm  
18 mm

Menge: 2er-Pack  
10er-Pack

Lieferumfang: 1 Sauggummi-Krückenkapsel

Artikelnummer: **801Z45** =    
Durchmesser Menge  
z. B. 16 z. B. 2



## SUPERGRIP HAFTPUFFER

HMV-Nr.: 10.99.01.1012

Produktinfos:

- Hochwertige Kapseln für Unterarm-Gehhilfen
- Verbesserte Haftung, selbst auf feuchten Untergründen
- Sehr abriebfestes „Non-Marking“ Material. Hinterlässt keine Streifen am Boden

Durchmesser: 16 mm  
18 mm

Lieferumfang: 1 Supergrip Haftpuffer

Artikelnummer: **801Z54** =   
Durchmesser  
z. B. 16

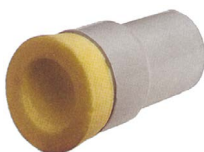

## RUHRSTERN HAFTPUFFER

Durchmesser: 20 mm  
22 mm

Lieferumfang: 1 Ruhrstern Haftpuffer

Artikelnummer: **801Z63** =   
Durchmesser  
z. B. 20





## STOCKGUMMI "EISBRECHER" MIT SPIKES UND DECKEL

Durchmesser: **16 mm**  
**18 mm**

Lieferumfang: 1 Stockgummi "Eisbrecher" mit Spikes und Deckel

Artikelnummer: **801Z09** =   
 Durchmesser  
 z. B. 16

## ERSATZTEILE

BESCHREIBUNG	ART. NR.
Deckel für Stockgummi "Eisbrecher"	9801D18



## EISDORN, KLAPPBAR FÜR STÖCKE

Größe: Universal

Lieferumfang: 1 Eisdorn, klappbar für Stöcke

Artikelnummer: **801Z27**



## HANDGRIFFPOLSTER FÜR UNTERARMSTÜTZE

Produktinfo: Neopren, mit Reißverschluss

Farben: **R** (Rot)  
**B** (Blau)  
**S** (Schwarz)

Lieferumfang: 1 Handgriffpolster für Unterarmstütze

Artikelnummer: **801Z72** =   
 Farbe  
 z. B. R

Fuß / Sprunggelenk

Knie

Hüfte

Rücken / Rumpf

Hand / Handgelenk

Ellenbogen

Oberarm / Schulter

Hals

Gehhilfen



Gundelfinger Straße 6  
90451 Nürnberg

Tel: +49 (0)911 64 339 - 10

Fax: +49 (0)911 64 922 - 53

E-Mail: [info@ortho-reha-neuhof.de](mailto:info@ortho-reha-neuhof.de)

[www.ortho-reha-neuhof.de](http://www.ortho-reha-neuhof.de)

We innovate  
to mobilize